



**UNIVERSIDAD DE ORIENTE
NÚCLEO MONAGAS
ESCUELA DE CIENCIAS SOCIALES Y ADMINISTRATIVAS
DEPARTAMENTO DE ADMINISTRACIÓN
MATURÍN – ESTADO - MONAGAS**

**ANALISIS DEL PROCESO DE ASIGNACION Y EJECUCION DEL
PRESUPUESTO DE GASTO DE LA ALCALDÍA DEL MUNICIPIO SANTA
BARBARA DEL ESTADO MONAGAS DURANTE EL AÑO 2009.**

Asesor:

Prof. Jorge Astudillo

Presentado por:

Br. Rosa Virginia Lara Vallenilla

C.I. N° 18.080.866

**Trabajo de Grado Modalidad Pasantía Presentado como Requisito Parcial para
optar por el Título de Licenciada en Administración**

Maturín, Noviembre de 2010



**UNIVERSIDAD DE ORIENTE
NUCLEO DE MONAGAS
ESCUELA DE CIENCIAS SOCIALES Y ADMINISTRATIVAS
DEPARTAMENTO DE ADMINISTRACION
MATURIN- MONAGAS- VENEZUELA**

**ANALISIS DEL PROCESO DE ASIGNACION Y EJECUCION DEL
PRESUPUESTO DE GASTO DE LA ALCALDÍA DEL MUNICIPIO SANTA
BARBARA DEL ESTADO MONAGAS DURANTE EL AÑO 2009.**

**Presentado por
Br. LARA VALLENILLA ROSA VIRGINIA
C.I. 18.080.866**

Jurado Calificado

**PROF. ASTUDILLO JORGE
ASESOR**

**PROF. MIRABAL ROBERTO
JURADO PRINCIPAL**

**PROF. MILANO EFRAIN
JURADO PRINCIPAL**

Maturín, Noviembre de 2010

ACTA DE APROBACION



UNIVERSIDAD DE ORIENTE
NUCLEO DE MONAGAS
ESCUELA DE CIENCIAS SOCIALES Y ADMINISTRATIVAS
DEPARTAMENTO DE ADMINISTRACION
Maturin - Monagas - Venezuela

ACTA N° 641

En Maturín, siendo las **10:00 A.M** del día **03** de **NOVIEMBRE** de **2010** reunidos en la sala de Profesores del Departamento de Administración y Contaduría Pública del Núcleo Monagas de la Universidad de Oriente, los Profesores: **EFRAIN MILANO**, **ROBERTO MIRABAL Y JORGE ASTUDILLO** a fin de cumplir con el requisito exigido por el Reglamento de Trabajo de Grado, Modalidad **PASANTIA DE GRADO**, para obtener el título de Licenciado en Administración, se procedió a la presentación del trabajo titulado: "**ANALISIS DEL PROCESO DE ASIGNACION Y EJECUCION DEL PRESUPUESTO DE GASTO DE LA ALCALDIA DEL MUNICIPIO SANTA BARBARA DEL ESTADO MONAGAS DURANTE EL AÑO 2009.**"

Por el (la) Br: **ROSA VIRGINIA LARA VALENILLA.**

C.I. N° **18.080.866**, el jurado luego de la discusión del mismo acordó Aprobar con la siguiente observación _____

Por el Jurado

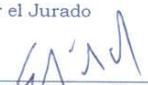
PROF. Efraín Milano
Jurado Principal

PROF. Roberto Mirabal
Jurado Principal

PROF. Jorge Astudillo
Asesor

Por la Comisión de Trabajo de Grado
Reglamento de Trabajo de Grado
Artículo 16 Literal J

PROF. Angelito Estévez
Por la Sub Comisión de Trabajo de Grado
Departamento de Administración



Trátase sólo un asunto en cada oficio

DEDICATORIA

Le doy gracias primeramente a Dios, por ser mi guía y por darme la fortaleza de poder continuar y no rendirme, te doy gracias por no dejarme rendir y abrazándome cada vez que sentía caer y a pesar de todos los contratiempo siempre estuviste allí .

A mis padres por darme la oportunidad de nacer, a mi madre CARMEN VALLENILLA, por ser mi amiga, mi apoyo, ya que tus consejos no quedaron en el olvido, sino los retuve me siento muy orgullosa de ser su hija y afortunada de tener una madre como la que tengo, a mi padre MANUEL LARA, te doy las gracias por ser mi gran apoyo, por tus consejos, tus regaños, porque gracias a ellos soy quien soy, porque ha apoyado al desarrollo y logro de mis metas, este triunfo es de ustedes los quiero mucho.

A mis hermanos José Jesús, José Luis, Manuel, Javier, Carlos, José Manuel, Sorelys, Norelys, Aricel, Noryis y Francis; por su confianza y apoyo incondicional con el que cuento continuamente y contarán con el mío siempre.

A mis sobrinos Paola, Carlitos, Dubraska, Karlenis, Anabel, Bárbara, Noryelis, Isnardo, Jesús, Víctor, Irisbelt Y Mitchell.

También quiero dedicárselo a mis abuelas Ana Francisca y a Jesús Olegaria...

AGRADECIMIENTO

A Dios por guiarme y mantenerme siempre en el camino correcto.

A la Alcaldía del Municipio Santa Barbará por abrirme sus puertas y permitirme realizar mis pasantías en esta institución y a todas las personas que laboran en ella en especial Sr. José René Trujillo, Diglis, Wilfredo, Juvenal, Drucila, Dayana, Dimara, Juanita, Lenny, Franco, Héctor, Vicmalia, José Aníbal, Sr. Pedro, Francisco, Ligia, Rubí, Sr. José Malave, Annel, Ewin, Ramón por ayudarme en todo lo que necesitaba, a todos ustedes gracias.

A mi asesor Jorge Astudillo por orientarme con sus conocimientos y ayudarme en el desarrollo de este estudio, gracias por el apoyo y la confianza.

A mi asesor laboral Romina Urpin por apoyarme y ayudarme en la realización de esta investigación.

A la UNIVERSIDAD DE ORIENTE donde tuve la oportunidad de iniciar y terminar mi carrera profesional, por instruirme y prepararme para el futuro.

A todos mis amigos por estar siempre conmigo en las buenas y en las malas gracias por ser incondicional en todo momento además con ustedes compartí experiencias únicas y le doy gracias a dios por haberlos conocido, y ser parte de mi vida.

INDICE GENERAL

ACTA DE APROBACION	iii
DEDICATORIA.....	iv
AGRADECIMIENTO	v
INDICE GENERAL	vi
LISTA DE GRAFICOS.....	vii
LISTA DE TABLAS	viii
RESUMEN.....	ix
INTRODUCCIÓN	1
FASE I	3
GENERALIDADES DEL TEMA	3
1.1 PLANTEAMIENTO DEL PROBLEMA.....	3
1.2 OBJETIVOS.....	4
1.2.1 Objetivo General	4
1.2.2 Objetivos Específicos	4
1.3 JUSTIFICACIÓN.....	5
1.4 METODOLOGÍA DE LA INVESTIGACIÓN.....	5
1.4.1 Tipo de Investigación	5
1.4.2 Nivel de Investigación	6
1.5 TÉCNICAS DE RECOLECCIÓN DE DATOS	6
1.5.1 Observación Directa.....	6
1.5.2 Revisión Documental	7
1.5.3 Entrevista no Estructurada.....	7
1.6 MISION	8
1.7 VISION.....	9
FASE II	11
DESARROLLO DEL ESTUDIO.....	11
2.1 PARTIDAS QUE INTEGRAN EL PRESUPUESTO DE GASTO DE LA ALCALDÍA EL MUNICIPIO SANTA BÁRBARA DEL ESTADO MONAGAS.....	11
2.1.1 Monto asignado para Cada Partida Durante el año 2009.....	12
2.1.2 Proceso de Asignación y Ejecución Presupuestaria de la Alcaldía del Municipio Santa Bárbara del Estado Monagas	18
2.1.3 Montos Ejecutados a Fin de Compararlos con los Asignados Durante el Segundo Semestre del Año 2009	23
2.1.4 Variación Porcentual del Presupuesto Asignado y Ejecutado para el Año 2009	24
FASE III	27
CONCLUSIONES Y RECOMENDACIONES.....	27
3.1 CONCLUSIONES	27
3.2 RECOMENDACIONES.....	27
GLOSARIO DE TERMINOS	29
BIBLIOGRAFIAS.....	31
ANEXOS.....	32
HOJAS METADATOS.....	65

LISTA DE GRAFICOS

Grafico N° 1 Gasto de Personal.....	24
Grafico N° 2 Servicios no Personales	25
Grafico N° 3 Transferencias.....	26

LISTA DE TABLAS

TABLA 1 Presupuesto asignado del 2009	12
TABLA 2 Asignación de recursos en la partidas 401	13
TABLA 3 Asignacion de recursos en la partida 403.....	15
TABLA 3 Asignacion de recursos en la partida 407	16
TABLA 5 Aumento de recursos en la partida 401	17
TABLA 6 Aumento de recursos en la partida 403.....	17
TABLA 7 Disminución de recursos en la partida 407	17
TABLA 8 Presupuesto Asignado y Ejecutado por la Alcaldía del Municipio Santa Bárbara Durante el Año 2009.....	23



**UNIVERSIDAD DE ORIENTE
NUCLEO DE MONAGAS
ESCUELA DE CIENCIAS SOCIALES Y ADMINISTRATIVAS
DEPARTAMENTO DE ADMINISTRACION
MATURIN- MONAGAS- VENEZUELA**

**ANALISIS DEL PROCESO DE ASIGNACION Y EJECUCION DEL
PRESUPUESTO DE GASTO DE LA ALCALDÍA DEL MUNICIPIO SANTA
BARBARA DEL ESTADO MONAGAS DURANTE EL AÑO 2009**

Asesor:

Lcdo. Astudillo, Jorge

Presentado por

Lara V. Rosa V. C.I. V-18.080.866

RESUMEN

Esta investigación tuvo como objetivo general Analizar el Proceso de Asignación y Ejecución del Presupuesto de Gasto de la Alcaldía del Municipio Santa Bárbara del Estado Monagas Durante el Año 2009. La Alcaldía del Municipio Santa Bárbara cuenta con un departamento de administración que labora conjuntamente con los departamentos de contabilidad y bienes, tesorería, compras, presupuesto, coordinación de sistemas que se encargan de presupuestar, contabilizar, fiscalizar, controlar y evaluar el funcionamiento de la misma utilizando normas, políticas y leyes establecidas en la institución para cumplir con los objetivos y metas de la misma. La intención de este estudio es analizar el proceso de asignación, ejecución y distribución del presupuesto e igualmente servirá de base para futuras investigaciones con el fin de hacer las observaciones necesarias y posibles correcciones que contribuyan a un mejor aprovechamiento de los recursos que maneja dicha institución. En la Alcaldía del Municipio Santa Bárbara, se pudo notar diferencias entre los montos asignados a cada una de las partidas con relación a lo ejecutado, mediante las técnicas utilizadas en este informe se logro tener la información necesaria, los resultados de la misma permitieron establecer como conclusión, que las diferentes partidas de gasto que sufrieron modificaciones no se ejecutaron en su totalidad quedando en cada una de ellas montos por ejecutar. Por tal motivo se recomienda que al momento de asignar los montos correspondientes a las diferentes partidas de gasto, se deba realizar n análisis concienzudo de ser lo mas preciso posible de tal manera de evitar los traspasos entre las mismas.

INTRODUCCIÓN

En la actualidad, el presupuesto nacional constituye el instrumento básico de política económica de todos los gobiernos, donde el proceso presupuestario esta determinado por el diagnostico de la situación socio-económica nacional y por aspectos circunstanciales no siempre previsibles en los planes, es decir, el presupuesto tiende a ser el aspecto central en la presentación e instrumentación de la política económica del gobierno nacional representa una herramienta que debe tomar en cuenta cualquier organización bien sea publica o privada, ya que a través de esta se van a designar los ingresos para efectuar los respectivos gastos.

El Presupuesto Nacional es un instrumento de planificación a corto plazo, tiene entre sus fines y objetivos establecer los lineamientos de la política en la asignación de recursos financieros, los mismos que rigen la administración económica financiera en forma anual de los diversos organismos del Estado.

La ejecución presupuestaria como etapa fundamental del proceso presupuestario juega un papel importante ya que va a permitir poner en marcha la asignación de los recursos que conllevaran a la implementación, de los planes de desarrollo y de inversión previstos por la nación. La Alcaldía del Municipio Santa Bárbara del Estado Monagas es una Institución que se dedica a la Administración de los Bienes y Recursos enviados por el Estado por concepto del Situado Constitucional Fondo Intergubernamental Para la Descentralización. (FIDES), Ley de Asignaciones Económicas Especiales para los Estados (LAEE), además de los diferentes ingresos recaudados por ella a través de los Impuestos, Tasas y otros Tributos, los cuales son

destinados al pago de los pasivos laborales y a la Inversión Pública mediante los Programas de Desarrollo, por tal motivo en esta investigación se hizo necesario Analizar el Proceso de Asignación y Ejecución del Presupuesto de Gasto de la Alcaldía del Municipio Santa Bárbara del Estado Monagas durante el año 2009, el cual esta estructurado de la siguiente manera:

- **Fase I:** Esta fase contiene todo lo referente a los aspectos más resaltantes de la Alcaldía del Municipio Santa Bárbara del Estado Monagas, reseña histórica, su misión, visión, objetivos generales y específicos, así como las funciones desempeñadas en el área de presupuesto.
- **Fase II:** Desarrollo del estudio, donde se describen los procesos y se determinan los resultados de acuerdo a la información recabada.
- **Fase III:** En esta fase se plantean las conclusiones y recomendaciones para el mejoramiento del tema abordado en la Alcaldía del Municipio Santa Bárbara del Estado Monagas.

FASE I

GENERALIDADES DEL TEMA

1.1 PLANTEAMIENTO DEL PROBLEMA

Desde el proceso de descentralización iniciado en el año (1989); Venezuela se ha diversificado administrativamente creando las alcaldías entre otras unidades.

En el estado Monagas existen (13) trece Alcaldías cada una con estructuras diferentes dependiendo de su ubicación geográfica y población, todas ellas de concordancia con un plan de desarrollo nacional, focalizando la atención de los ciudadanos y mejoras en su calidad de vida, fortaleciendo cada día los procesos de desconcentración de los sistemas administrativos del poder público.

La Alcaldía del Municipio Santa Bárbara del Estado Monagas, además de las atribuciones básicas que le define la ley Orgánica del Poder Publico Municipal, contribuirá sin lugar a dudas, con el control eficiente y oportuno del patrimonio de la administración publica para garantizar un manejo racional de los recursos, un mejoramiento de la calidad y eficiencia de procesos, trabajando para el desarrollo de los mismos con habilidades y motivación que permitan ofrecer un adecuado servicio a los habitantes del municipio.

En el caso particular de la alcaldía del Municipio Santa Bárbara del Estado Monagas esta ha venido presentando en los últimos años un déficit en su ejecución presupuestaria, esto quizás se deba a la poca asignación

que se pueda haber realizado en algunas partidas o quizás alguna otra circunstancia que pueda estar afectando a esta. Por todo lo antes mencionado nace la inquietud de realizar este estudio que tiene como título Análisis del Proceso de Asignación y Ejecución del Presupuesto de Gasto de la Alcaldía del Municipio Santa Bárbara del Estado Monagas Durante el Año 2009.

1.2 OBJETIVOS

1.2.1 Objetivo General

Analizar el Proceso de Asignación y Ejecución del Presupuesto de Gasto de la Alcaldía del Municipio Santa Bárbara del Estado Monagas durante el año 2009.

1.2.2 Objetivos Específicos

- Identificar las partidas que integran el presupuesto de gasto de la Alcaldía del Municipio Santa Bárbara del Estado Monagas.
- Señalar el monto asignado para cada partida durante el año 2009.
- Describir el proceso de asignación y ejecución presupuestaria de la Alcaldía del Municipio Santa Bárbara del Estado Monagas.
- Determinar los montos ejecutados a fin de compararlos con los asignados durante el segundo semestre del año 2009.
- Analizar la variación porcentual del presupuesto asignado y ejecutado para el año 2009.

1.3 JUSTIFICACIÓN

La Alcaldía del Municipio Santa Bárbara cuenta con un departamento de administración que labora conjuntamente con los departamentos de contabilidad, Tesorería, Compras, presupuesto que se encargan de contabilizar, presupuestar, contabilizar, fiscalizar, controlar y evaluar el funcionamiento de la misma utilizando normas, políticas y leyes establecidas en la institución para cumplir con los objetivos y metas de la misma.

La intención de este estudio es analizar el proceso de ejecución y distribución del presupuesto con el fin de hacer las observaciones necesarias y posibles correcciones que contribuyan a un mejor aprovechamiento de los recursos que maneja dicha institución, este estudio también servirá de base para futuras investigaciones.

1.4 METODOLOGÍA DE LA INVESTIGACIÓN

1.4.1 Tipo de Investigación

Se realizó una investigación de campo, ya que los datos a recopilar en este estudio serán extraídos de la realidad de la Alcaldía del Municipio Santa Bárbara, lo cual nos permitirá determinar de una manera clara, eficaz y precisa la problemática de esta investigación. De acuerdo con Marco Bersanelli y Mario Gargantini (2006).

El investigador trabaja en el ambiente natural en que conviven las personas y las fuentes consultadas, de las que obtendrán los datos más relevantes a ser analizados, son individuos, grupos y representaciones de las organizaciones científicas no experimentales dirigidas a descubrir relaciones e interacciones entre variables sociológicas, psicológicas y educativas en estructuras sociales reales y cotidianas. (P. 84).

1.4.2 Nivel de Investigación

La investigación realizada es de nivel descriptivo.

Según Sabino (2000) la define como “La investigación de tipo descriptiva, describen algunas características fundamentalmente de conjuntos homogéneos de fenómenos, utilizando criterios sistemáticos que permiten poner en manifiesto la estructura o comportamiento de los fenómenos en estudio, proporcionando de ese modo información sistemática y comparable con las de otras fuentes.” (P.43).

1.5 TÉCNICAS DE RECOLECCIÓN DE DATOS

Para realizar este trabajo investigativo se hará uso de herramientas necesarias a fin de obtener la información específica que ayude en el logro de los objetivos. Las técnicas a utilizar son:

1.5.1 Observación Directa

Esta técnica será muy útil para esta investigación de campo, generando buenos resultados en la obtención de la información de una manera confiable.

Según Tamayo (2001) “es aquella en la cual el investigador puede observar y recoger datos mediante su propia observación” (p.183).

1.5.2 Revisión Documental

Se realizara a través de la revisión de textos bibliográficos que contengan información sobre este estudio.

Según hurtado (2000) “se recurre a información escrita, ya sea bajo la forma de datos que pueden haber sido producto de mediciones hechas por otros o como textos que en si mismos constituyen los eventos del estudio” (p. 427).

1.5.3 Entrevista no Estructurada

Esta se aplico al departamento de administración y al departamento de presupuesto con el fin de obtener la información necesaria para el desarrollo de este estudio.

Según Hurtado (2000) La entrevista no estructurada “consiste en formular preguntas de manera libre, con base en las respuestas que va dando el interrogado. No existe estandarización del formulario y las preguntas pueden variar de un interrogado a otro” (p. 462)

1.5 IDENTIFICACIÓN INSTITUCIONAL

La Alcaldía del Municipio Santa Bárbara, comenzó a funcionar provisionalmente en la casa de la cultura “Simón Bolívar” de esta población

ya que su sede oficial estaba en construcción desde 1995 frente a la plaza en la calle Bolívar cruce con la calle Páez en enero del año 1998, este ente municipal actualmente ocupa su sede oficial en el sitio antes mencionado.

La primera administración del Municipio de Santa Bárbara, estuvo a cargo del ciudadano Hildemaro Muños que comenzó el 03 de enero de 1996 y terminó el 30 de julio del 2000.

Con la mayoría del electorado gana la magistratura Municipal el Lic. Ángel Luis Pérez el 30 de julio del 2000, siendo candidato del Movimiento de independientes y trabajo Renovador (MISTER) el cual nace el 19 de abril de 1999 en la calle Santa Eduvigés.

En la actualidad la máxima autoridad esta representada por el ciudadano José René Trujillo Blanco, fue escogido por elección popular para cumplir un periodo institucional hasta el 2012.

1.6 MISION

La Alcaldía del Municipio Santa Bárbara del Estado Monagas, es una institución de carácter estatal y público, que tiene como función principal Administrar los recursos del Municipio e invertirlos en obras beneficiando al colectivo Santabarbareño en función de una mejor calidad de vida los recursos deben ser administrados por el Alcalde máxima autoridad civil del municipio encargado de gerenciar y administrar con Honestidad, Pulcritud y Eficiencia todos los Bienes del pueblo.

1.7 VISION

Ser la Alcaldía de mayor proyección en el Estado Monagas. Gerenciar los recursos del Municipio Santa Bárbara de la manera mas eficaz y eficiente posible.

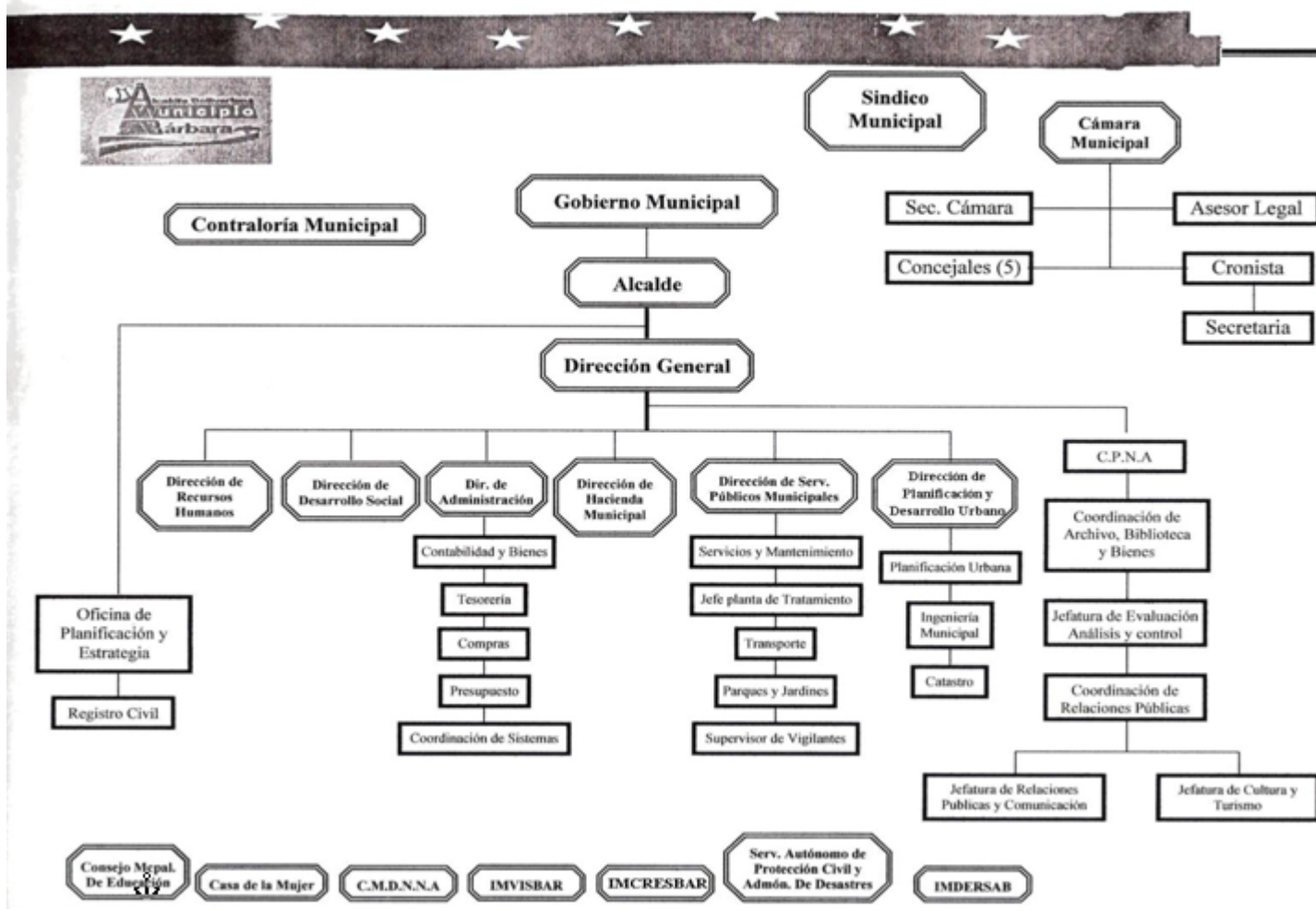

FASE II

DESARROLLO DEL ESTUDIO

2.1 PARTIDAS QUE INTEGRAN EL PRESUPUESTO DE GASTO DE LA ALCALDÍA EL MUNICIPIO SANTA BÁRBARA DEL ESTADO MONAGAS

Las partidas de gastos utilizados durante el año 2009 por la Alcaldía del Municipio Santa Bárbara fueron las siguientes:

4.01.00.00.00 Gastos de Personal Incluye remuneraciones por sueldos, salarios y otras retribuciones, así como compensaciones según las escalas, primas, complementos, aguinaldos, utilidades, bonos vacacionales, aportes patronales, obvenciones, subvenciones, prestaciones sociales, otras indemnizaciones y cualquier otra remuneración o beneficio correspondiente a trabajadores del sector público, de conformidad con el ordenamiento jurídico y convenciones colectivas de trabajo.

4.03.00.00.00 Servicios No Personales Servicios prestados por personas jurídicas, tanto para realizar acciones jurídicas, administrativas o de índole similar, como para mantener los bienes de la institución en condiciones normales de funcionamiento. Incluye alquileres de inmuebles y equipos; derechos sobre bienes intangibles; servicios básicos; servicio de administración, vigilancia y mantenimiento de los servicios básicos; servicios de transporte y almacenaje; servicios de información, impresión y relaciones públicas; primas y otros gastos de seguro y comisiones bancarias; viáticos y pasajes; servicios profesionales y técnicos; servicios para la elaboración y suministros de comida; conservación y reparaciones menores de maquinarias y equipos; conservación y reparaciones menores de obras;

servicios de construcciones temporales; servicios de construcción de edificios para la venta; impuestos indirectos y otros servicios.

4.07.00.00.00 Transferencia y Donaciones Aportaciones que realizan los organismos del sector público a otros organismos del mismo sector, al sector privado, o al sector externo, que no suponen contraprestación de bienes o servicios y cuyos importes no serán reintegrados por los beneficiarios. Incluye las transferencias al exterior para organismos públicos o privados, que por acuerdos genera una contraprestación.

En la Alcaldía del Municipio Santa Bárbara del Estado Monagas la ejecución del presupuesto es elaborado al cierre de cada trimestre por los reportes de contabilidad emitidos por el sistema Shapiro, llevados en el departamento de contabilidad.

2.1.1 Monto asignado para Cada Partida Durante el año 2009

Para el año 2009 la asignación del presupuesto fue la siguiente:

TABLA 1 Presupuesto asignado del 2009

Cuenta	Denominación	Monto Asignado (Bs)	Porcentaje Asignado
4.01.00.00.00	Gasto de Personal	10.653.302,00	57,04 %
4.03.00.00.00	Servicios No personales	2.850.127,00	15,26 %
4.07.00.00.00	Transferencias	5.172.840,00	27,70 %
Total Presupuesto asignado 2009		18.676.269,00	100 %

Para el año 2009 la asignación del presupuesto fue de Bs. 18.676.269 la cual fue distribuida de la siguiente manera; la partida 401 correspondiente a Gasto de Personal se le asignó Bs. 10.653.302 el cual equivale a un 57,04%, la partida 403 correspondiente a Servicios No Personales se le asignó Bs. 2.850.127 el cual equivale a un 15,26% y la partida 407 correspondiente a Transferencias se le asignó Bs. 172.840 el cual equivale a un 27,70%.

La partida 401 correspondiente a gasto de personal se le asignó 10.653.302 los cuales fueron distribuidos de la siguiente manera:

TABLA 2 Asignación de recursos en la partidas 401

Asignación de recursos partida 401 expresado en Bolívares.

Departamentos	Montos Asignados (Bs.)
Despacho del Alcalde	310.447,00
Registro Civil	105.235,00
Concejo Municipal	738.521,00
Dirección de control Fiscal y Patrimonial	502.740 ,00
Dirección General	270.716,00
Relaciones Publicas	154.558,00
Consejo de protección del Niño, Niña y Adolescente	173.250,00
Dirección de Recursos Humanos	1.789.943,00
Bienestar Social	272.555,00
Dirección de Administración	376.431,00
Tributo y Cobranza	121.170,00
Contabilidad	65.971,00
Tesorería	93.180,00
Compras	89.268,00
Presupuesto	96.568,00
Sindicatura Municipal	75.468,00
Servicios Públicos Municipales	4.783.138,00
Dirección de Vivienda y Desarrollo Urbano	259.063,00
Dirección de Administración, Presupuesto y Recursos Humanos	110.980,00
Dirección de Control Sobre los Órganos del Poder Publico Municipal Centralizado	264.100,00
Total Asignado Para la 401	10.653.302,00

La partida 401 correspondiente a Gasto de personal se le asignó Bs. 10.653.302 los cuales fueron distribuidos de la siguiente manera; Despacho del Alcalde Bs. 310.447 el cual equivale a 2.91%, Registro Civil Bs. 105.235 el cual equivale a 0.99%, Concejo Municipal Bs. 738.521 el cual equivale a 6.93%, Dirección de control Fiscal y Patrimonial Bs. 502.740 el cual equivale a 4.71%, Dirección General Bs. 270.716 el cual equivale a 2.54%, Relaciones Publicas Bs. 154.558 el cual equivale a 1.5%, Consejo de protección del Niño, Niña y Adolescente Bs. 173.250 el cual equivale a 1.62%, Dirección de Recursos Humanos Bs. 1.789.943 el cual equivale a 16.80%, Bienestar Social Bs. 272.555 el cual equivale a 2.55%, Dirección de Administración Bs. 376.431 el cual equivale a 3.53%, Tributo y Cobranza Bs. 121.170 el cual equivale a 1.13%, Contabilidad Bs. 65.971 el cual equivale a 0.61%, Tesorería Bs. 93.180 el cual equivale a 0.88%, Compras Bs. 89.268 el cual equivale a 0.83%, Presupuesto Bs. 96.568 el cual equivale a 0.90%, Sindicatura Municipal Bs. 75.468 el cual equivale a 0.70%, Servicios Públicos Municipales Bs. 4.783.138 el cual equivale a 44.90%, Dirección de Vivienda y Desarrollo Urbano Bs. 259.063 el cual equivale a 2.43%, Dirección de Administración, Presupuesto y Recursos Humanos Bs. 110.980 el cual equivale a 1.04%, Dirección de Control Sobre los Órganos del Poder Publico Municipal Centralizado Bs. 264.100 el cual equivale a 2.50%.

La partida 403 correspondiente a servicios No Personales se le asignó 2.850.127 los cuales fueron distribuidos de la siguiente manera:

TABLA 3 Asignación de recursos en la partida 403

Asignación de recursos partida 403 expresados en Bolívares.	
Departamentos	Montos Asignados (Bs.)
Despacho del Alcalde	794.000,00
Registro Civil	3.000,00
Concejo Municipal	312.227,00
Dirección de control Fiscal y Patrimonial	105.800,00
Dirección General	20.000,00
Relaciones Publicas	5.000,00
Consejo de protección del Niño, Niña y Adolescente	4.000,00
Dirección de Recursos Humanos	6.000,00
Bienestar Social	6.000,00
Dirección de Administración	346.000,00
Tributo y Cobranza	4.000,00
Contabilidad	3.000,00
Tesorería	4.000,00
Compras	4.000,00
Presupuesto	4.000,00
Sindicatura Municipal	6.000,00
Servicios Públicos Municipales	1.213.000,00
Dirección de Vivienda y Desarrollo Urbano	10.000,00
Total Asignado Para la 403	2.850.127,00

La partida 403 correspondiente a Servicios No Personales se le asignó Bs. 2.850.127 los cuales fueron distribuidos de la siguiente manera; Despacho del Alcalde Bs. 794.000 el cual equivale a 27,9%, Registro Civil Bs. 3.000 el cual equivale a 0,10%, Concejo Municipal Bs. 312.227 el cual equivale a 10,95%, Dirección de control Fiscal y Patrimonial Bs. 105.800 el cual equivale a 3,71%, Dirección General Bs. 20.000 el cual equivale a 0,70%, Relaciones Publicas Bs. 5.000 el cual equivale a 0,18%, Consejo de protección del Niño, Niña y Adolescente Bs. 4.000 el cual equivale a 0,14%,

Dirección de Recursos Humanos Bs. 6.000 el cual equivale a 0,21%, Bienestar Social Bs. 6.000 el cual equivale a 0,21%, Dirección de Administración Bs. 346.000 el cual equivale a 12,13%, Tributo y Cobranza Bs. 4.000 el cual equivale a 0,14%, Contabilidad Bs. 3.000 el cual equivale a 0,10%, Tesorería Bs. 4.000 el cual equivale a 0,14%, Compras Bs. 4.000 el cual equivale a 0,14%, Presupuesto Bs. 4.000 el cual equivale a 0,14%, Sindicatura Municipal Bs. 6.000 el cual equivale a 0,21%, Servicios Públicos Municipales Bs. 1.213.000 el cual equivale a 42,55%, Dirección de Vivienda y Desarrollo Urbano Bs. 10.000 el cual equivale a 0,35%.

La partida 407 correspondiente a Transferencias se le asignó Bs.5.172.840 los cuales fueron distribuidos de la siguiente manera:

TABLA 3 Asignacion de recursos en la partida 407
Asignación de recursos partida 407 expresados en Bolívares.

Departamentos	Montos Asignados (Bs.)
Dirección de control Fiscal y Patrimonial	3.600,00
Transferencias y Donaciones	5.169.240,00
Total Asignado para la 407	5.172.840,00

La partida 407 correspondiente a Transferencias se le asignó Bs. 5.172.840 los cuales fueron distribuidos de la siguiente manera; Dirección de Control Fiscal y Patrimonial Bs.3.600 el cual equivale a 0,70%, Transferencias y Donaciones Bs. 5.169.240 el cual equivale a 99,93%.

TABLA 5 Aumento de recursos en la partida 401

Partida 401	Gasto de personal
Monto Presupuestado	10.653.302
Aumento	2.952.492,75,00
Total Asignado	13.605.794,75,00

En la partida 401 correspondiente a gasto de personal hubo un incremento por medio de transferencias entre partida ya que el monto que se le asignó arrojó un resultado no satisfactorio por lo cual no se llevó a cabo el cumplimiento de los objetivos y metas.

TABLA 6 Aumento de recursos en la partida 403

Partida 403	Servicios No Personales
Monto Presupuestado	2.850.127,00
Aumento	1.293.153,69,00
Total Asignado	4.143.280,69,00

En la partida 403 correspondiente a servicios no personales hubo un incremento por medio de transferencias entre partida ya que el monto que se le asignó arrojó un resultado no satisfactorio por lo cual no se llevó a cabo el cumplimiento de los objetivos y metas.

TABLA 7 Disminución de recursos en la partida 407

Partida 407	Transferencias
Monto Presupuestado	5.172.840,00
Disminución	-1.853.621,3,00
Total Asignado	3.319.218,70,00

En la partida 407 correspondiente a transferencias tuvo un descenso ya que el monto original estaba sobreestimado.

La ejecución del presupuesto de gasto es una acción conjunta de toda la administración pública, encaminada a lograr los objetivos y metas que se ha fijado en los diferentes programas que aparezcan en la ley de presupuesto.

La Alcaldía de Municipio Santa Bárbara aprobará por decreto del Alcalde, la asignación del Presupuesto de Gasto que consiste en detallar los créditos presupuestarios acordados a las diferentes categorías presupuestarias a nivel de actividades, sub-partidas genéricas y sub-partidas específicas los cuales tendrán solamente carácter informativo, en este sentido, se utilizará para fines administrativos, de control interno de la alcaldía y de la contraloría municipal, en su programa de gasto.

2.1.2 Proceso de Asignación y Ejecución Presupuestaria de la Alcaldía del Municipio Santa Bárbara del Estado Monagas

El Alcalde recibe instrucciones de la (ONAPRE) donde le indican el monto de los recursos a percibir, así como también la técnica a realizar para la formulación de asignación de presupuesto de gasto.

- 1) El Alcalde elabora el Plan Municipal en coordinación con el consejo local de planificación pública.

El consejo local de planificación pública asegurará la coordinación y participación social en la elaboración y seguimiento del plan municipal.

- 2) Se dirigen a los sectores sociales los cuales deberán elaborar propuestas para identificar prioridades

Recomendar formas de participación que incidan en la construcción, viabilidad y perfectibilidad de la planificación.

- 3) Para poder hacer una asignación presupuestaria se tiene que determinar el nivel de recursos financieros requeridos para lograr los objetivos del plan operativo los cuales provienen de Ingresos Petroleros, Situado Municipal, FIDES, LAEE, Ingresos Propios; reparos entre otros.

2.1.2.1 Para la Ejecución del Presupuesto de Gastos (Obras)

1) Se deben tomar en cuenta 3 modalidades que son:

1. **Concursos Abiertos:** Es la modalidad de selección pública del contratista, en la que pueden participar personas naturales y jurídicas nacionales y extranjeras, previo cumplimiento de los requisitos establecidos en el presente Decreto con Rango, Valor y Fuerza de Ley, su Reglamento y las condiciones particulares inherentes al pliego de condiciones.
2. **Concursos Cerrados:** Es la modalidad de selección del contratista en la que al menos cinco (5) participantes son invitados de manera particular a presentar ofertas por el órgano o ente contratante, con base en su capacidad técnica, financiera y legal.
3. **Consulta de precios:** Es la modalidad de selección de contratista en la que, de manera documentada, se consultan precios a por lo menos

tres (3) proveedores de bienes, ejecutores de obras o prestadores de servicios.

2) Después de haber aplicado una de las 3 modalidades se asigna el contrato.

1. Se debe elaborar y firmar actas de: inicio, paralizaciones, reinicio, terminación, recepción y prorrogas, conjuntamente con el ingeniero residente y el contratista y conocer cabalmente el contenido del contrato.
2. Supervisar la calidad de los materiales y de la obra, equipos y tecnología y ordenar el retiro de los que no cumplan con las especificaciones del contrato.
3. Fiscalizar los trabajos, planos, presupuestos, modificaciones y velar por el cumplimiento de las normas laborales, seguridad industrial y condiciones del medio ambiente del trabajo.
4. Suspender parte o la totalidad de la obra cuando la circunstancia lo requiera.
5. Llevar el avance de obra, físico y financiero e informar al administrador del contrato.
6. Controlar y tramitar las valuaciones y pagos.

2.1.2.2 Procedimientos para la Ejecución del Gasto

La Alcaldía del Municipio Santa Bárbara ejecuta el gasto de la siguiente manera:

1.) Compromiso:

El departamento de presupuesto se encarga de analizar y verificar que el compromiso a realizar cumpla con las normas y procedimientos.

Requisitos del compromiso.

- Que sean efectuado por funcionarios competentes.
- Que en virtud de él se originen futuras obligaciones.
- Que hayan sido dictados previo cumplimiento de las normas y procedimientos vigentes.
- Que la naturaleza y el monto del gasto este previsto en una partida presupuestaria con crédito en el presupuesto vigente.

2.) Gasto Causado:

Una vez realizado el compromiso el departamento de presupuesto lo envía al departamento de administración que es el que se encarga de realizar o hacer la orden de pago y los cálculos de ISLR, Timbre Fiscal, IVA, Impuesto Municipal dependiendo si es servicio, compra o contrato.

Se registrara como gasto causado.

- Los documentos (facturas, valuaciones, etc.) que representan la recepción de bienes o servicios, dando origen a una obligación de pago.
- Las ordenes de pago giradas para el pago de adelantos a proveedores y contratistas.

3.) El Pago:

Una vez realizado estos procedimientos se procede a pasar a jefatura de Evaluación, Análisis y control donde este verifica si todos los cálculos realizados en la orden de pago están bien, luego lo emite al departamento de tesorería para que realice el cheque.

Se registrara como pago.

- La emisión de un cheque a su legítimo beneficiario, o los documentos que certifiquen que el pago se ha formalizado.
- Los documentos aceptados como rendición de cuenta por órdenes de pago giradas en calidad de avance.

2.1.3 Montos Ejecutados a Fin de Compararlos con los Asignados Durante el Segundo Semestre del Año 2009

TABLA 8 Presupuesto Asignado y Ejecutado por la Alcaldía del Municipio Santa Bárbara Durante el Año 2009

Partidas	Denominación	Asignación Original	Aumento y Disminución	Modificado	Ejecutado	%	Monto por Ejecutar	%
401	Gasto de Personal	10.653.302	2.952.492,75	13.605.794,75	8.949.363,77	66%	4.656.430,98	34%
403	Servicios No Personales	2.850.127	1.293.153,69	4.143.280,69	2.657.673,53	64%	1.485.607,16	36%
407	Transferencias	-5.172.840	-1.853.621,30	3.319.218,70	2.651.663,22	80%	667.555,48	20%
	Total	18.676269	2.392.025,14	21.068.294,14	14.258.700,52	67%	6.809.593,62	33%

La partida 401 correspondiente a Gasto de Personal tuvo una asignación original de Bs. 10.653.302 el cual tuvo un aumento de Bs. 2.952.492,75, quedando modificado en Bs.13.605.794,75 del cual fue ejecutado Bs. 8.949.363,77 que equivale a 66%, quedando por ejecutar Bs. 4.656.430,98 equivalente a 34%, La partida 403 correspondiente a Servicios No Personales tuvo una asignación original de Bs. 2.850.127 el cual tuvo un aumento de Bs. 1.293.153,69, quedando modificado en Bs. 4.143.280,69 del cual fue ejecutado Bs. 2.657.673,53 que equivale a 64%, quedando por ejecutar Bs. 1.485.607,16 equivalente a 36%, La partida 407 correspondiente a Transferencias tuvo una asignación original de Bs. 5.172.840 el cual tuvo un aumento de 1.853.621,30, quedando modificado en Bs. 3.319.218,70 del cual fue ejecutado Bs. 2.651.663,22 que equivale a 80%, quedando por ejecutar Bs. 667.555,48 equivalente a 20%,

2.1.4 Variación Porcentual del Presupuesto Asignado y Ejecutado para el Año 2009

Presupuesto Ejecutado por partida de la Alcaldía del Municipio Santa Bárbara durante el año 2009.

Grafico N° 1 Gasto de Personal

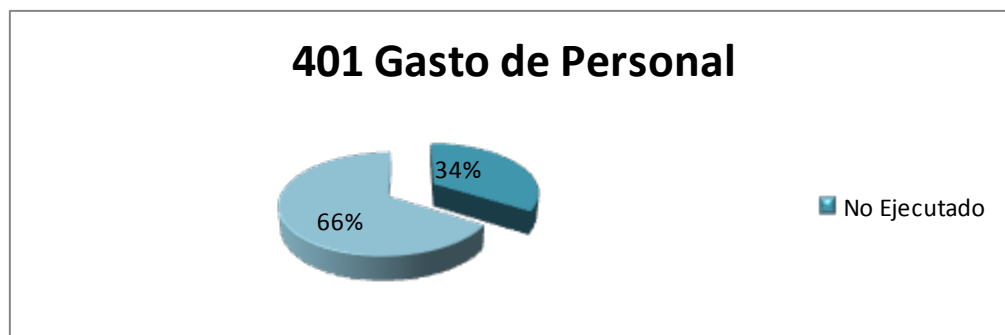

FUENTE: Manual de presupuesto 2009

El monto asignado para la partida 401 correspondiente a gasto de personal se le asignó presupuestariamente un monto original de 10.653.302, la cual tuvo un aumento de 2.952.492,75 quedando modificada en 13.605.794,75 de los cuales se ejecuto 8.949.363,77, la cual equivale a un 66% quedando por ejecutar 4.656.430,98 la cual equivale a un 34%.

Grafico N° 2 Servicios no Personales

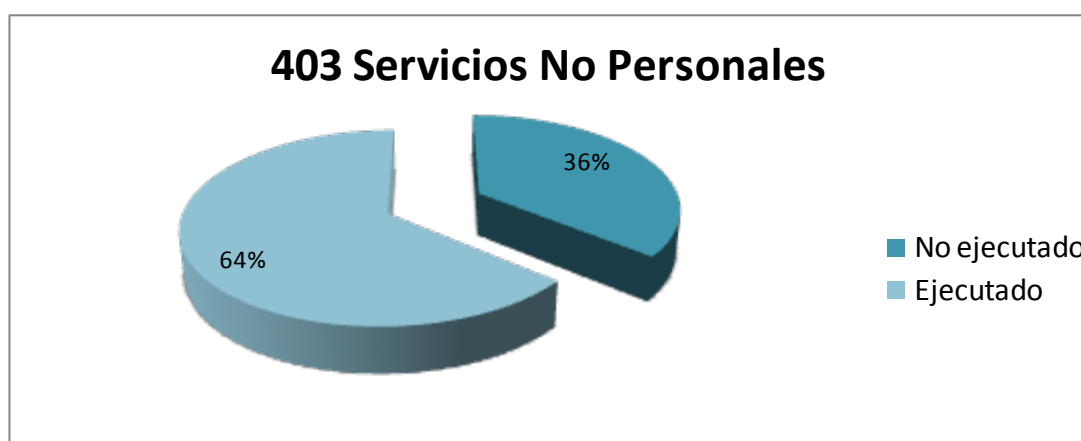

FUENTE: Manual de presupuesto 2009

El monto asignado para la partida 403 correspondiente a Servicios No Personales se le asignó presupuestariamente un monto original de 2.850.127 la cual tuvo un aumento de 1.293.153,69 quedando modificada en 4.143.280,69, de los cuales se ejecuto 2.657.673,53 lo cual equivale a un 64% quedando por ejecutar 1.485.607,16 que equivale a un 36%.

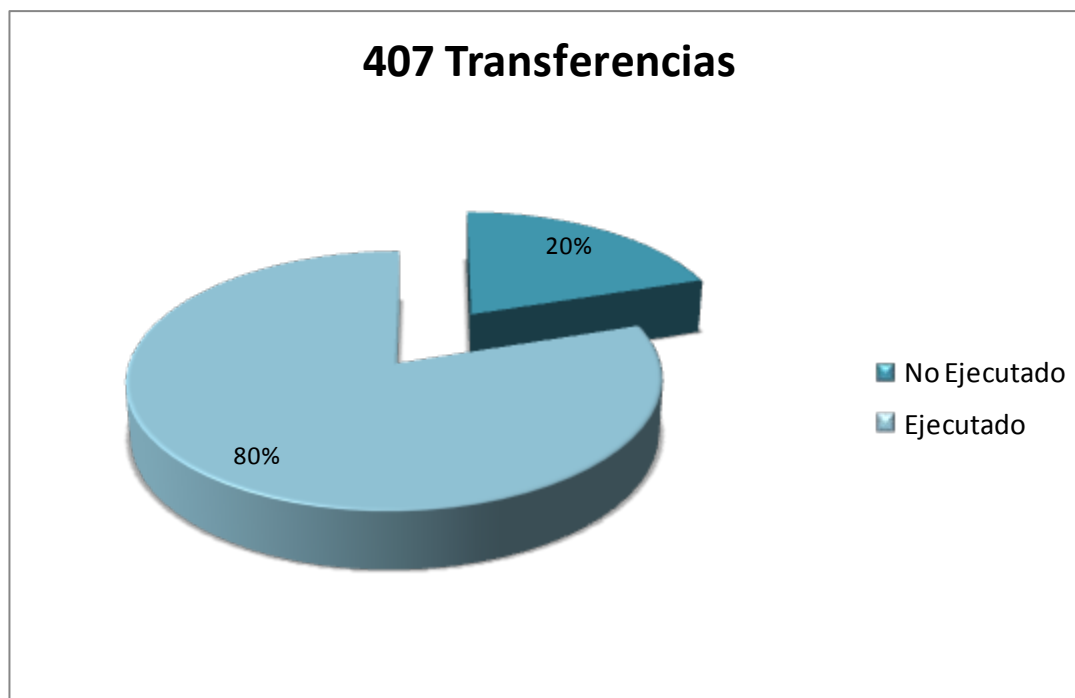
Grafico Nº 3 Transferencias

FUENTE: Manual de presupuesto 2009

El monto asignado para la partida 407 correspondiente a transferencias se le asignó presupuestariamente un monto original de 5.172.840 sufriendo una disminución por un monto 1.853.621,30 quedando modificada en 3.319.218,70 de los cuales se ejecuto 2.651.663,22 la cual equivale a un 80% quedando por ejecutar 667.555,48 que equivale a un 20%.

FASE III

CONCLUSIONES Y RECOMENDACIONES

3.1 CONCLUSIONES

Luego del estudio y las actividades ejecutadas y habiendo presenciado el proceso de Asignación y Ejecución del Presupuesto de Gasto de la Alcaldía del Municipio Santa Bárbara se llegó a las siguientes conclusiones.

- 1.) Se pudo notar que las diferentes partidas de gasto de la alcaldía del municipio Santa Bárbara después de las modificaciones de los montos asignados no se ejecutaron por completo permaneciendo en cada una de ellas montos por ejecutar, lo que evidencia que se asignan montos sin realizar los estudios previos sobre las realidades de la alcaldía.
- 2.) La partida 401 correspondiente a gasto de personal el monto que se le asignó fue insuficiente, es decir, fue subestimada.
- 3.) Esta entidad no cuenta con un manual de descripción de cargos que permita obtener un punto de vista adecuado de las funciones que deben desempeñar los empleados de esta institución.

3.2 RECOMENDACIONES

De acuerdo con los resultados obtenidos y los objetivos planteados en este estudio realizado en la Alcaldía del Municipio Santa Bárbara, se plantearán las siguientes recomendaciones.

- 1.)Al momento de asignar los montos a las partidas de gasto, es recomendable hacer un estudio cuidadoso para evitar las transferencias entre partidas.
- 2.)La partida 401 correspondiente a gasto de personal se le debe aumentar el monto que se le asignó ya que esta partida fue la que recibió mayor aporte por medio de las transferencias.
- 3.)Elaborar un manual de análisis de descripción de cargo, ya que con este manual cada uno de los empleados de esta entidad podrá tener una visión clara de la labor que tienen que realizar.

GLOSARIO DE TERMINOS

Presupuesto: Es un plan integrador y coordinador que expresa en términos financieros con respecto a las operaciones y recursos que forman parte de una empresa para un periodo determinado, con el fin de lograr objetivos fijados por la alta gerencia.

Presupuestos de Gastos: Son todas aquellas erogaciones que realiza el estado para distribuir sus ingresos a través de partidas para así financiar los proyectos a ejecutarse durante el ejercicio económico, considerando todas y cada una de las disposiciones que se originen en proporción del gasto y deuda pública. Mediante el presupuesto de gasto identificarán la producción de bienes y servicios, así como los créditos presupuestarios requeridos para ello.

Créditos Presupuestarios: Expresarán los gastos que se estime han de causarle en el ejercicio se traduzcan o no en salida de fondos de efectivo.

Presupuesto Municipal: Es un instrumento estratégico de planificación, administración y de gobierno local que exige captar y asignar recursos conducente al cumplimiento de metas de desarrollo económico, social e institucional del municipio y será ejecutado con base en los principios de eficiencia, solvencia, transparencia, responsabilidad y equilibrio fiscal.

Los municipios están obligados a formar su acción administrativa y de gobierno por un presupuesto aprobado anualmente por el respectivo consejo municipal el cual se publicará en una ordenanza de presupuesto anual de ingresos y gastos.

Asignación del presupuesto: Consiste en la desagregación a nivel de actividades, partidas, sub-partidas Genéricas, Específicas y Sub-específicas,

en los créditos aprobados en la ordenanza de presupuesto, respetándose las limitaciones correspondientes a las autorizaciones máximas para gastar.

Ejecución del presupuesto de gasto: Es una acción conjunta de toda la administración pública, encaminada a lograr las metas y objetivos que se ha fijado en los diferentes programas que aparecen en la Ley de presupuesto.

Proceso: Función planeada o conjunta de operaciones que utiliza una tecnología y según ciertas estructuras, transforma unas entradas en unas salidas, es decir, unos factores en unos productos.

Procedimientos: Son el conjunto de documentos que contiene la descripción de actividades que deben seguirse en la realización de las funciones de una unidad administrativa, o de dos o más de ellas.

Compromiso: se define como aquella en que por un acto administrativo, se afecta un crédito presupuestario para reflejar relaciones jurídicas con terceros.

Gasto causado: Es la etapa en que se hace exigible una obligación de pagos con terceros, ya sea por la recepción de bienes o servicios, por disposiciones de carácter contractual, o por haber cumplido con las condiciones para realizar un gasto en contraprestación.

Pago: es la etapa en que se extinguen las obligaciones con terceros.

BIBLIOGRAFIAS

- Alcaldía del Municipio Santa Bárbara. **Ejecución Presupuestaria de los Gastos Públicos del Municipio Santa Bárbara del Ejercicio Financiero del Año 2009**
- SABINO, CARLOS. (2002). **Proceso de investigación. Venezuela:** Panapo
- SABINO, CARLOS. (2002). **Proceso de Investigación.** Venezuela: Panapo.
- TAMAYO Y TAMAYO, MARIO. **El Proceso de la Investigación Científica** 2006 Limusa , México,D.F., MEXICO, 4a. ed. 2
- CASTILLO, LUNA. (1996) **metodología de la investigación.** México: trillas.
- MENDEZ, CARLOS. (2001) Diseño y **Desarrollo del Proceso de Investigación.** Bogotá, Colombia: Mcgraw – Hill.
- Ley orgánica de la administración Financiera del Sector Publico
- Ley de Contrataciones Publicas (Gaceta Oficial N° 38.895 del 25 de marzo de 2008)

ANEXOS



REPÚBLICA BOLIVARIANA DE VENEZUELA
ESTADO MONAGAS
ALCALDÍA DE SANTA BÁRBARA

Día	Mes	Año

Nº 004883

RIF: G-20000422-3

ORDEN DE PAGO

2 / 11 / 2010

Páguese a: _____ Bs. **1.603.89**
 La Orden de: **HOSPITAL METROPOLITANO MATORIN, CA**
 La Cantidad de: **Un Mil Seiscientos Tres con 99/100 Cms. Bolívares**

Banco	No. Cuenta	No. Cheque	Recibí Conforme N. A
<i>Calum</i>	<i>B03702102</i>	<i>008241</i>	<input checked="" type="checkbox"/>
Pagado en Fecha: <i>03-11-10</i>		C.I. No. <i>2</i>	

CONCEPTO DEL PAGO

AYUDA ECONOMICA POR SERVICIOS DE TOMOGRAFIA DE ABDOMEN Y PELVIS (CANCER), SEGUN PESUPUESTO N° 033655, R.D.A.

CODIFICACIÓN PRESUPUESTARIA

SECT.	PROG.	ACT.	PAR.	GEN.	ESP.	SE.	MONTO Bs.																																
<table border="1"> <caption>Calculo de Retenciones</caption> <tr> <td>Orden de Compra/ Servicio o Valuación</td> <td>1.603.89</td> <td>Retención del ISLR</td> <td>0</td> </tr> <tr> <td>Monto de Amortización Anticipo Recibido</td> <td>0.00</td> <td>Timbre Fiscal</td> <td>0</td> </tr> <tr> <td>Monto de retención Laboral</td> <td>0.00</td> <td>Bomberos</td> <td>0</td> </tr> <tr> <td>Monto de retención Fiel Cumplimiento</td> <td>0.00</td> <td>Retención Impuestos Municipales</td> <td>0</td> </tr> <tr> <td>SubTotal Bs.</td> <td>1.603.89</td> <td>SubTotal Bs.</td> <td>1.603.89</td> </tr> <tr> <td></td> <td></td> <td>IVA</td> <td>0</td> </tr> <tr> <td></td> <td></td> <td>Retención de IVA</td> <td>0</td> </tr> <tr> <td></td> <td></td> <td>Total Bs.</td> <td>1.603.89</td> </tr> </table>							Orden de Compra/ Servicio o Valuación	1.603.89	Retención del ISLR	0	Monto de Amortización Anticipo Recibido	0.00	Timbre Fiscal	0	Monto de retención Laboral	0.00	Bomberos	0	Monto de retención Fiel Cumplimiento	0.00	Retención Impuestos Municipales	0	SubTotal Bs.	1.603.89	SubTotal Bs.	1.603.89			IVA	0			Retención de IVA	0			Total Bs.	1.603.89	
Orden de Compra/ Servicio o Valuación	1.603.89	Retención del ISLR	0																																				
Monto de Amortización Anticipo Recibido	0.00	Timbre Fiscal	0																																				
Monto de retención Laboral	0.00	Bomberos	0																																				
Monto de retención Fiel Cumplimiento	0.00	Retención Impuestos Municipales	0																																				
SubTotal Bs.	1.603.89	SubTotal Bs.	1.603.89																																				
		IVA	0																																				
		Retención de IVA	0																																				
		Total Bs.	1.603.89																																				
15	01	00	00	51	4.07.01.02.01		1.603.89																																

TOTAL Bs.

 Jefe de Evaluación Análisis y Control	 Director Administración	 Tesorería	 Alcalde
---	-----------------------------	---------------	-------------



REPÚBLICA BOLIVARIANA DE VENEZUELA
ESTADO MONAGAS
ALCALDÍA DEL MUNICIPIO SANTA BÁRBARA
DESPACHO DEL ALCALDE

RESOLUCIÓN N° DA-2010-1094

Jose Rene Trujillo Blanco, Alcalde del Municipio Santa Barbara, Estado Monagas, en uso de las atribuciones legales que le confiere el artículo 88, numeral 3, 16 y el artículo 56, numeral 1, literal E de la Ley Orgánica del Poder Publico Municipal,

CONSIDERANDO

que el Jefe del Ejecutivo Municipal prestar colaboración en materias propias de la vida local y bienestar social de los integrantes de la comunidad de este Municipio.

CONSIDERANDO

que en oportunidad del Ejecutivo Municipal otorgar ayudas economicas con provision a la disposicion de gastos que estas generen de acuerdo a lo pautado en las leyes y ordenanzas que regulan la materia.

CONSIDERANDO

que la Alcaldia solicitó servicios de Tomografia de Abdomen y pelvis, por presentar tumor llamado Scumona Tolicular (Cancer), donado al Sr CAMPOS CARLOS ALBERTO habitante del Municipio Santa Barbara, El servicio prestado por HOSPITAL METROPOLITANO MATORIN C.A. Segun Presupuesto N° 033655

RESUELVE

ARTICULO PRIMERO: Se concede el pago a HOSPITAL METROPOLITANO MATORIN C.A. Por un monto de MIL SEISCIENTOS TRES CON 89 CTMS (Bs 1.603,89)

ARTICULO SEGUNDO: Comuniquese

Este documento firmado y sellado en el Despacho del Alcalde, en Santa Barbara de Tapirin, Capital del Municipio y Sede del Poder Municipal, a los 02 dias del mes de noviembre del año dos mil Diez y Nueve (2010) Años 200° de la independencia y 150° de la federación.
(Firmado)

Concurso abierto contenido de los sobres

- **Sobre A**
- Manifestación de voluntad de participar o Autorización
- Acta constitutiva y estatutos
- Inscripción en el Registro Nacional de contrataciones vigente
- Solvencias: SSO, INCES, Laboral, Municipales
- Declaraciones de rentas
- Estados Financieros
- Declaración jurada de compromiso de responsabilidad social
- Documentación técnica, según la naturaleza de la contratación
- Lista de clientes, documentos comprobatorios de experiencia
- Relación de maquinas, equipos y herramientas, según la naturaleza de la contratación
- Relación y comprobantes de personal técnico, según la naturaleza de la contratación
- Documentos organizativos de la empresa
- Otros a juicio del ente contratante y según pliego de condiciones

Concurso abierto

contenido de los sobres

Sobre B

- Oferta económica, con indicación de:
 - Validez de la oferta y Garantía
 - Condiciones de entrega
 - Condiciones de pago
 - Cronograma de ejecución
 - Características de la obra
 - Análisis de precios Unitarios
 - Presupuesto total (incluidos los Impuestos)
 - Los demás según pliego de condiciones

Concurso cerrado

Contenido de los sobres

Sobre A

- Manifestación de voluntad de participar o Autorización
- Inscripción en el Registro Nacional de contrataciones vigente
- Solvencias: SSO, INCES, Laboral, Municipales
- Estados financieros
- Declaraciones de rentas
- Declaración jurada de compromiso de responsabilidad social
- Documentación técnica, según la naturaleza de la contratación
- Relación de maquinas, equipos y herramientas, según la naturaleza de la contratación
- Relación y comprobantes de personal técnico, según la naturaleza de la contratación
- Otros a juicio del ente contratante y según pliego de condiciones

Concurso Cerrado

Contenido de los Sobres

Sobre B

Oferta económica, con indicación de;

- Validez de la oferta y Garantía
- Condiciones de entrega
- Condiciones de pago
- Cronograma de ejecución
- Características de la obra
- Análisis de precios Unitarios
- Presupuesto total (incluidos los Impuestos)
- Los demás según pliego de condiciones

Consulta de Precios

Condiciones de contratación

- Oferta en sobre cerrado, con indicación de los montos cotizados, incluyendo los impuestos.
- Presentación de solvencias de SSO, INCES y Laboral.
- Inscripción en el Registro Nacional de Contratistas vigente.
- Las condiciones de pago serán igual o mayor a 45 días.
- Indicación del lapso, forma y lugar de entrega.
- Validez de la oferta será hasta la firma del Contrato u Orden de Compra.

Consulta de Precios

Condiciones de contratación

- En caso de invitación y no se coticie, remitir carta de excusa en sobre cerrado.
- Establecimiento del Compromiso de Responsabilidad Social.
- En caso de Cooperativas o empresas asociativas comunitarias, Identificación completa y carácter con que participan, Certificado de idoneidad Según Decreto 4.000, sobre preferencias.
- En estos procesos se aplicara preferentemente el contenido del Decreto N° 4.998, G.o 38.567 del 20-10-2.006, Medidas Temporales para la Promoción y Desarrollo de la Pequeña y Mediana Industria, Cooperativas y otras formas asociativas.



Programatica	01 - 01 - 51 DESPACHO DEL ALCALDE								
Código	Inicial	Aumento	Disminución	Actual	Comprometido	Causado	Pagado	Disponibilidad	Deuda
4.01.01.01.00	99,444.00	8,000.00	0.00	107,444.00	106,953.07	104,578.57	94,301.23	590.93	10,277.34
4.01.01.03.00	7,490.00	0.00	7,000.00	490.00	0.00	0.00	0.00	490.00	0.00
4.01.03.08.00	6,138.00	0.00	0.00	6,138.00	850.00	850.00	850.00	5,288.00	0.00
4.01.03.09.00	1,320.00	0.00	0.00	1,320.00	290.00	290.00	290.00	1,030.00	0.00
4.01.03.10.00	11,547.00	0.00	0.00	11,547.00	4,800.00	4,800.00	4,800.00	6,747.00	0.00
4.01.04.05.00	30,000.00	0.00	0.00	30,000.00	0.00	0.00	0.00	30,000.00	0.00
4.01.05.01.00	54,776.00	0.00	0.00	54,776.00	37,553.39	37,553.39	37,553.39	17,222.61	0.00
4.01.05.03.00	28,384.00	0.00	0.00	28,384.00	13,751.37	12,469.37	2,021.77	14,632.63	10,447.60
4.01.06.01.00	7,763.00	0.00	0.00	7,763.00	7,634.65	6,798.41	0.00	128.35	6,798.41
4.01.06.03.00	5,381.00	0.00	0.00	5,381.00	0.00	0.00	0.00	5,381.00	0.00
4.01.06.04.00	3,049.00	3,000.00	0.00	6,049.00	485.49	0.00	0.00	5,563.51	0.00
4.01.06.05.00	3,587.00	3,000.00	0.00	6,587.00	1,836.00	0.00	0.00	4,751.00	0.00
4.01.08.01.00	51,568.00	0.00	0.00	51,568.00	8,398.95	3,398.95	3,398.95	43,171.05	0.00
4.02.01.01.00	23,000.00	120,800.00	0.00	143,800.00	120,316.83	105,051.06	103,132.48	23,483.17	1,918.58
4.02.03.02.00	8,000.00	60,000.00	0.00	68,000.00	35,057.14	31,223.44	30,922.12	32,942.86	301.32
4.02.05.01.00	500.00	0.00	0.00	500.00	180.00	180.00	180.00	340.00	0.00
4.02.05.03.00	12,000.00	51,000.00	0.00	63,000.00	62,943.29	53,676.49	53,490.29	56.71	186.20
4.02.05.06.00	3,000.00	0.00	0.00	3,000.00	0.00	0.00	0.00	3,000.00	0.00
4.02.05.07.00	12,000.00	0.00	0.00	12,000.00	10,225.56	10,159.44	10,159.44	1,774.44	0.00
4.02.06.03.00	10,000.00	0.00	0.00	10,000.00	1,047.00	921.00	921.00	8,953.00	0.00
4.02.06.04.00	6,000.00	0.00	0.00	6,000.00	5,764.76	5,764.76	5,763.26	235.24	1.50
4.02.06.09.00	1,500.00	48,900.00	0.00	50,400.00	15,400.00	15,400.00	15,400.00	35,000.00	0.00
4.02.10.05.00	12,000.00	65,000.00	0.00	77,000.00	27,247.64	23,843.03	23,740.76	49,752.36	102.27
4.02.10.06.00	40,000.00	0.00	0.00	40,000.00	17,820.12	17,331.33	17,115.92	22,179.88	215.41
4.02.10.08.00	90,000.00	70,000.00	0.00	160,000.00	117,526.80	106,712.58	106,399.96	42,473.40	312.82
4.02.10.09.00	1,000.00	0.00	0.00	1,000.00	0.00	0.00	0.00	1,000.00	0.00
4.02.10.13.00	500.00	0.00	0.00	500.00	0.00	0.00	0.00	500.00	0.00
4.02.99.01.00	1,500.00	75,000.00	0.00	76,500.00	70,607.14	43,346.26	43,120.96	5,892.66	225.30
4.03.01.01.00	80,000.00	15,000.00	0.00	95,000.00	81,403.00	72,937.80	72,863.91	13,597.00	73.89
4.03.04.01.00	3,000.00	25,000.00	0.00	28,000.00	40.98	0.00	0.00	27,959.02	0.00
4.03.04.03.00	3,000.00	0.00	0.00	3,000.00	0.00	0.00	0.00	3,000.00	0.00



4.03.04.04.00	35,000.00	52,000.00	0.00	87,000.00	64,354.11	58,325.53	51,554.59	22,645.89	6,770.94
4.03.04.05.00	8,000.00	0.00	0.00	8,000.00	150.00	150.00	150.00	7,850.00	0.00
4.03.06.01.00	2,000.00	20,900.00	0.00	22,900.00	9,632.27	7,991.87	7,832.27	13,267.73	159.60
4.03.07.01.00	40,000.00	84,000.00	0.00	124,000.00	122,481.12	105,909.76	101,586.05	1,518.88	4,323.71
4.03.07.02.00	90,000.00	20,000.00	0.00	110,000.00	107,692.59	86,466.86	86,150.38	2,307.41	316.48
4.03.07.03.00	90,000.00	324,771.71	0.00	414,771.71	414,149.50	319,027.25	315,140.55	622.21	3,886.70
4.03.07.04.00	30,000.00	0.00	0.00	30,000.00	25,864.00	25,057.60	24,135.11	4,136.00	922.49
4.03.08.01.00	110,000.00	0.00	47,771.71	62,228.29	17,427.64	17,427.64	2,252.54	44,800.65	15,175.10
4.03.08.02.00	3,000.00	0.00	900.00	2,100.00	0.00	0.00	0.00	2,100.00	0.00
4.03.09.01.00	45,000.00	0.00	0.00	45,000.00	23,436.08	23,436.08	23,436.08	21,563.92	0.00
4.03.10.01.00	50,000.00	0.00	15,000.00	35,000.00	0.00	0.00	0.00	35,000.00	0.00
4.03.10.02.00	90,000.00	0.00	0.00	90,000.00	90,000.00	90,000.00	90,000.00	0.00	0.00
4.03.10.03.00	30,000.00	12,000.00	0.00	42,000.00	32,245.00	30,458.79	29,068.41	9,755.00	1,390.38
4.03.10.04.00	30,000.00	0.00	9,000.00	21,000.00	3,500.00	3,432.50	3,338.00	17,500.00	94.50
4.03.10.07.00	40,000.00	0.00	12,000.00	28,000.00	6,540.00	6,556.20	6,540.00	21,460.00	16.20
4.03.10.99.00	15,000.00	0.00	0.00	15,000.00	14,766.00	14,762.87	14,654.87	232.00	108.00
4.04.01.01.07	5,000.00	0.00	0.00	5,000.00	0.00	0.00	0.00	5,000.00	0.00
4.04.01.01.99	4,000.00	0.00	0.00	4,000.00	0.00	0.00	0.00	4,000.00	0.00
4.04.03.04.00	25,000.00	0.00	0.00	25,000.00	0.00	0.00	0.00	25,000.00	0.00
4.04.04.01.00	160,000.00	0.00	148,000.00	12,000.00	0.00	0.00	0.00	12,000.00	0.00
4.04.04.05.00	3,000.00	0.00	0.00	3,000.00	0.00	0.00	0.00	3,000.00	0.00
4.04.05.01.00	5,000.00	61,200.00	0.00	66,200.00	53,610.31	53,610.31	53,325.95	12,589.69	284.36
4.04.06.01.00	30,000.00	0.00	0.00	30,000.00	0.00	0.00	0.00	30,000.00	0.00
4.04.07.04.00	3,000.00	0.00	0.00	3,000.00	0.00	0.00	0.00	3,000.00	0.00
4.04.07.06.00	1,000.00	0.00	0.00	1,000.00	0.00	0.00	0.00	1,000.00	0.00
4.04.07.99.00	1,000.00	0.00	0.00	1,000.00	0.00	0.00	0.00	1,000.00	0.00
4.04.08.01.00	5,000.00	0.00	0.00	5,000.00	0.00	0.00	0.00	5,000.00	0.00
4.04.09.01.00	40,000.00	25,000.00	0.00	65,000.00	44,548.88	40,467.85	40,387.67	20,451.12	80.18
4.04.09.02.00	50,000.00	20,000.00	0.00	70,000.00	55,862.61	53,946.32	53,861.71	14,137.39	86.61
4.04.09.03.00	35,000.00	10,000.00	0.00	45,000.00	44,966.35	44,761.13	44,573.33	33.65	187.80
4.04.09.99.00	1,000.00	0.00	0.00	1,000.00	320.00	320.00	320.00	680.00	0.00
4.04.11.01.00	60,000.00	0.00	40,000.00	20,000.00	0.00	0.00	0.00	20,000.00	0.00
4.04.11.02.00	50,000.00	0.00	0.00	50,000.00	18,200.00	18,200.00	18,200.00	31,800.00	0.00



4.04.11.03.00	60,000.00	0.00	38,000.00	22,000.00	0.00	0.00	0.00	22,000.00	0.00
4.04.12.04.00	40,000.00	0.00	0.00	40,000.00	0.00	0.00	0.00	40,000.00	0.00
4.04.12.05.00	80,000.00	0.00	45,000.00	35,000.00	23,400.00	23,400.00	23,400.00	11,600.00	0.00
Sub-Total:	1,983,447.00	1,174,571.71	362,671.71	2,795,347.00	1,921,159.44	1,680,974.46	1,616,310.97	874,187.56	0.00

Programatica 01 - 01 - 52 REGISTRO CIVIL										
Código	Inicial	Aumento	Disminución	Actual	Comprometido	Causado	Pagado	Disponibilidad	Deuda	
4.01.01.01.00	53,304.00	1,000.00	0.00	54,304.00	41,686.90	39,853.51	36,672.44	12,617.10	3,181.07	
4.01.01.03.00	4,042.00	-0.00	4,000.00	42.00	0.00	0.00	0.00	42.00	0.00	
4.01.03.08.00	545.00	0.00	0.00	545.00	60.00	60.00	60.00	485.00	0.00	
4.01.03.09.00	1,255.00	0.00	0.00	1,255.00	300.00	300.00	300.00	955.00	0.00	
4.01.03.10.00	1,307.00	0.00	0.00	1,307.00	960.00	960.00	960.00	347.00	0.00	
4.01.05.01.00	15,852.00	0.00	0.00	15,852.00	12,227.56	12,227.56	12,227.56	3,624.44	0.00	
4.01.05.03.00	6,329.00	4,000.00	0.00	10,329.00	7,522.89	4,917.20	2,372.80	2,806.11	2,544.40	
4.01.06.01.00	2,133.00	0.00	0.00	2,133.00	1,313.96	700.00	0.00	819.04	700.00	
4.01.06.03.00	1,600.00	0.00	0.00	1,600.00	0.00	0.00	0.00	1,600.00	0.00	
4.01.06.04.00	907.00	0.00	0.00	907.00	208.79	0.00	0.00	698.21	0.00	
4.01.06.05.00	1,067.00	3,000.00	0.00	4,067.00	789.44	0.00	0.00	3,277.56	0.00	
4.01.08.01.00	16,894.00	0.00	0.00	16,894.00	0.00	0.00	0.00	16,894.00	0.00	
4.02.01.01.00	1,000.00	0.00	0.00	1,000.00	323.47	323.47	323.47	676.53	0.00	
4.03.09.01.00	3,000.00	0.00	0.00	3,000.00	750.00	750.00	750.00	2,250.00	0.00	
Sub-Total:	109,235.00	8,000.00	4,000.00	113,235.00	66,143.01	60,091.74	53,666.27	47,091.99	0.00	

Programatica 01 - 02 - 51 CONCEJO MUNICIPAL										
Código	Inicial	Aumento	Disminución	Actual	Comprometido	Causado	Pagado	Disponibilidad	Deuda	
4.01.01.01.00	110,634.00	0.00	0.00	110,634.00	110,616.42	110,616.42	110,616.42	17.58	0.00	
4.01.01.03.00	6,719.00	0.00	0.00	6,719.00	6,709.68	6,709.68	6,709.68	9.32	0.00	
4.01.01.18.00	60,000.00	0.00	10,000.00	50,000.00	50,000.00	50,000.00	50,000.00	0.00	0.00	
4.01.01.29.00	267,721.00	0.00	0.00	267,721.00	264,883.75	264,883.75	264,883.75	22,837.25	0.00	
4.01.01.99.00	1,000.00	0.00	0.00	1,000.00	567.49	567.49	567.49	432.51	0.00	
4.01.02.01.00	1,000.00	0.00	0.00	1,000.00	166.68	166.66	166.66	833.34	0.00	
4.01.03.01.00	500.00	0.00	0.00	500.00	166.68	166.68	166.68	333.32	0.00	
4.01.03.02.00	2,160.00	0.00	0.00	2,160.00	720.00	720.00	720.00	1,440.00	0.00	
4.01.03.04.00	150.00	0.00	0.00	150.00	50.00	50.00	50.00	100.00	0.00	
4.01.03.08.00	1,920.00	0.00	0.00	1,920.00	800.00	800.00	800.00	1,120.00	0.00	
4.01.03.09.00	1,080.00	0.00	0.00	1,080.00	90.00	90.00	90.00	990.00	0.00	



4.01.03.10.00	4,608.00	0.00	0.00	4,608.00	2,317.67	2,317.67	2,317.67	2,290.33	0.00
4.01.04.04.00	500.00	0.00	0.00	500.00	125.01	125.01	125.01	374.99	0.00
4.01.04.08.00	40,811.00	0.00	0.00	40,811.00	30,504.60	30,504.60	30,504.60	10,306.40	0.00
4.01.04.96.00	500.00	0.00	0.00	500.00	166.68	166.68	166.68	333.32	0.00
4.01.05.01.00	37,122.00	0.00	0.00	37,122.00	37,122.00	37,122.00	37,122.00	0.00	0.00
4.01.05.03.00	6,654.00	0.00	0.00	6,654.00	6,572.50	6,572.50	6,572.50	81.50	0.00
4.01.05.07.00	9,000.00	0.00	0.00	9,000.00	9,000.00	9,000.00	9,000.00	0.00	0.00
4.01.05.08.00	3,000.00	0.00	0.00	3,000.00	3,000.00	3,000.00	3,000.00	0.00	0.00
4.01.06.01.00	4,638.00	0.00	0.00	4,638.00	4,182.50	4,182.50	4,182.50	455.50	0.00
4.01.06.03.00	1,102.00	0.00	0.00	1,102.00	794.07	794.07	794.07	307.93	0.00
4.01.06.04.00	1,700.00	0.00	0.00	1,700.00	1,566.68	1,566.68	1,566.68	133.32	0.00
4.01.06.05.00	2,319.00	0.00	0.00	2,319.00	1,773.00	1,773.00	1,773.00	546.00	0.00
4.01.07.01.00	5,000.00	0.00	0.00	5,000.00	4,991.68	4,991.68	4,991.68	8.32	0.00
4.01.07.04.00	180.00	0.00	0.00	180.00	60.00	60.00	60.00	120.00	0.00
4.01.07.06.00	24,000.00	0.00	0.00	24,000.00	24,000.00	24,000.00	24,000.00	0.00	0.00
4.01.07.09.00	2,500.00	0.00	0.00	2,500.00	1,833.32	1,833.32	1,833.32	666.68	0.00
4.01.07.10.00	7,000.00	0.00	0.00	7,000.00	6,933.32	6,933.32	6,933.32	66.68	0.00
4.01.08.01.00	43,187.00	0.00	0.00	43,187.00	43,186.91	43,186.91	43,186.91	0.09	0.00
4.01.08.03.00	8,000.00	0.00	0.00	8,000.00	7,966.68	7,966.68	7,966.68	33.32	0.00
4.01.09.01.00	60,000.00	0.00	0.00	60,000.00	60,000.00	60,000.00	60,000.00	0.00	0.00
4.01.99.01.00	3,816.00	0.00	0.00	3,816.00	3,272.00	3,272.00	3,272.00	544.00	0.00
4.02.01.01.00	1,941.00	0.00	0.00	1,941.00	1,847.00	1,847.00	1,847.00	94.00	0.00
4.02.04.03.00	916.00	0.00	0.00	916.00	901.81	901.81	901.81	14.19	0.00
4.02.05.01.00	196.00	0.00	0.00	196.00	32.66	32.66	32.66	163.34	0.00
4.02.05.02.00	550.00	0.00	0.00	550.00	91.66	91.66	91.66	458.34	0.00
4.02.05.03.00	6,412.00	0.00	0.00	6,412.00	3,171.65	3,171.65	3,171.65	3,240.35	0.00
4.02.05.04.00	3,206.00	0.00	0.00	3,206.00	801.51	801.51	801.51	2,404.49	0.00
4.02.05.06.00	972.00	0.00	0.00	972.00	243.00	243.00	243.00	729.00	0.00
4.02.05.07.00	3,755.00	0.00	0.00	3,755.00	625.84	625.84	625.84	3,129.16	0.00
4.02.05.99.00	300.00	0.00	0.00	300.00	75.00	75.00	75.00	225.00	0.00
4.02.06.03.00	2,000.00	0.00	0.00	2,000.00	813.18	813.18	813.18	1,186.82	0.00
4.02.06.04.00	7,000.00	0.00	0.00	7,000.00	6,933.32	6,933.32	6,933.32	66.68	0.00
4.02.06.06.00	3,664.00	0.00	0.00	3,664.00	2,111.32	2,111.32	2,111.32	1,552.68	0.00



REPUBLICA BOLIVARIANA DE VENEZUELA
ALCALDIA DEL MUNICIPIO SANTA BARBARA

BALANCE DEL PRESUPUESTO
Al: 31/12/2009

Página: 5
Fecha: 31/12/2009

4.02.06.08.00	916.00	0.00	0.00	916.00	152.66	152.66	152.66	763.34	0.00
4.02.06.09.00	2,748.00	0.00	0.00	2,748.00	687.00	687.00	687.00	2,061.00	0.00
4.02.07.01.00	1,500.00	0.00	0.00	1,500.00	125.00	125.00	125.00	1,375.00	0.00
4.02.07.02.00	600.00	0.00	0.00	600.00	188.24	188.24	188.24	411.76	0.00
4.02.08.09.00	2,748.00	0.00	0.00	2,748.00	687.00	687.00	687.00	2,061.00	0.00
4.02.09.02.00	13,739.00	0.00	0.00	13,739.00	5,289.84	5,289.84	5,289.84	8,449.16	0.00
4.02.10.01.00	4,580.00	0.00	0.00	4,580.00	763.34	763.34	763.34	3,816.66	0.00
4.02.10.02.00	382.00	0.00	0.00	382.00	95.89	95.89	95.89	286.11	0.00
4.02.10.05.00	4,580.00	0.00	0.00	4,580.00	3,962.67	3,962.67	3,962.67	617.33	0.00
4.02.10.06.00	25,000.00	0.00	0.00	25,000.00	9,166.66	9,166.66	9,166.66	15,833.34	0.00
4.02.10.08.00	7,327.00	0.00	0.00	7,327.00	3,221.16	3,221.16	3,221.16	4,105.84	0.00
4.02.10.09.00	1,000.00	0.00	0.00	1,000.00	166.66	166.66	166.66	833.34	0.00
4.02.10.11.00	400.00	0.00	0.00	400.00	99.99	99.99	99.99	300.01	0.00
4.02.99.01.00	1,832.00	0.00	0.00	1,832.00	305.34	305.34	305.34	1,526.66	0.00
4.03.03.03.00	3,000.00	0.00	0.00	3,000.00	1,000.00	1,000.00	1,000.00	2,000.00	0.00
4.03.04.04.00	26,379.00	0.00	0.00	26,379.00	11,996.50	11,996.50	11,996.50	14,382.50	0.00
4.03.04.05.00	1,200.00	0.00	0.00	1,200.00	300.00	300.00	300.00	900.00	0.00
4.03.06.01.00	300.00	0.00	0.00	300.00	50.00	50.00	50.00	250.00	0.00
4.03.06.03.00	100.00	0.00	0.00	100.00	8.33	8.33	8.33	91.67	0.00
4.03.07.01.00	6,505.00	0.00	2,000.00	6,505.00	4,417.50	4,417.50	4,417.50	2,087.50	0.00
4.03.07.02.00	7,580.00	0.00	2,000.00	5,580.00	1,895.01	1,895.01	1,895.01	3,684.99	0.00
4.03.07.03.00	18,739.00	0.00	3,000.00	15,739.00	14,561.58	14,561.58	14,561.58	1,177.42	0.00
4.03.07.04.00	9,067.00	0.00	2,000.00	7,067.00	1,511.16	1,511.16	1,511.16	5,555.84	0.00
4.03.08.01.00	5,496.00	0.00	4,000.00	1,496.00	1,374.00	1,374.00	1,374.00	122.00	0.00
4.03.08.02.00	458.00	0.00	0.00	458.00	114.51	114.51	114.51	343.49	0.00
4.03.09.01.00	77,855.00	0.00	15,000.00	62,855.00	47,451.68	47,451.68	47,451.68	15,403.32	0.00
4.03.09.03.00	5,000.00	0.00	4,000.00	1,000.00	416.67	416.67	416.67	583.33	0.00
4.03.10.01.00	13,739.00	0.00	5,000.00	8,739.00	6,644.92	6,644.92	6,644.92	2,094.08	0.00
4.03.10.03.00	8,243.00	0.00	0.00	8,243.00	686.92	686.92	686.92	7,556.08	0.00
4.03.10.07.00	35,722.00	0.00	15,000.00	20,722.00	11,453.66	11,453.66	11,453.66	9,268.34	0.00
4.03.10.11.00	8,243.00	0.00	1,500.00	6,743.00	2,686.92	2,686.92	2,686.92	4,056.08	0.00
4.03.10.99.00	8,243.00	0.00	1,500.00	6,743.00	4,699.73	4,699.73	4,699.73	2,043.27	0.00
4.03.11.02.00	2,748.00	0.00	2,000.00	748.00	687.00	687.00	687.00	61.00	0.00



4.03.11.03.00	4,000.00	0.00	2,000.00	2,000.00	666.66	666.66	666.66	1,333.34	0.00
4.03.11.05.00	918.00	0.00	0.00	918.00	230.57	230.57	230.57	685.43	0.00
4.03.11.07.00	4,000.00	0.00	2,000.00	2,000.00	0.00	0.00	0.00	2,000.00	0.00
4.03.18.01.00	50,694.00	0.00	15,000.00	35,694.00	25,449.00	25,449.00	25,449.00	10,245.00	0.00
4.03.18.99.00	12,000.00	0.00	10,000.00	2,000.00	2,000.00	2,000.00	2,000.00	0.00	0.00
4.04.01.01.01	3,664.00	0.00	2,500.00	1,164.00	610.66	610.66	610.66	553.34	0.00
4.04.01.01.07	3,000.00	0.00	1,500.00	1,500.00	500.00	500.00	500.00	1,000.00	0.00
4.04.01.01.99	2,500.00	0.00	1,000.00	1,500.00	208.33	208.33	208.33	1,291.67	0.00
4.04.01.02.02	2,500.00	0.00	1,000.00	1,500.00	461.69	461.69	461.69	1,038.31	0.00
4.04.04.01.00	73,275.00	0.00	50,000.00	23,275.00	19,108.25	19,108.25	19,108.25	4,168.75	0.00
4.04.05.01.00	3,664.00	0.00	0.00	3,664.00	3,610.66	3,610.66	3,610.66	53.34	0.00
4.04.07.02.00	3,206.00	0.00	0.00	3,206.00	2,543.25	2,543.25	2,543.25	662.75	0.00
4.04.07.03.00	6,411.00	0.00	0.00	6,411.00	2,568.50	2,568.50	2,568.50	3,842.50	0.00
4.04.07.04.00	1,500.00	0.00	0.00	1,500.00	375.00	375.00	375.00	1,125.00	0.00
4.04.09.01.00	4,580.00	0.00	2,000.00	2,580.00	1,500.00	1,500.00	1,500.00	1,080.00	0.00
4.04.09.02.00	6,000.00	0.00	3,000.00	3,000.00	2,271.03	2,271.03	2,271.03	728.97	0.00
4.04.12.04.00	4,580.00	0.00	2,000.00	2,580.00	1,182.74	1,182.74	1,182.74	1,397.26	0.00
4.11.01.01.00	300,000.00	0.00	98,085.08	201,914.92	100,889.16	100,889.16	100,889.16	101,025.76	0.00
Sub-Total:	1,563,892.00	0.00	257,085.08	1,306,806.92	1,002,828.29	1,002,828.29	1,002,828.29	303,978.63	0.00
Programatica 01 - 03 - 51 DIRECCION DE CONTROL FISCAL Y PATRIMONIAL									
Código	Inicial	Aumento	Disminución	Actual	Comprometido	Causado	Pagado	Disponibilidad	Deuda
4.01.01.01.00	62,400.00	263,725.94	54,600.00	271,525.94	270,834.17	251,304.17	251,304.17	691.77	0.00
4.01.01.03.00	1,000.00	0.00	450.00	550.00	549.99	549.99	549.99	0.01	0.00
4.01.01.12.00	2,000.00	0.00	99.99	1,900.01	1,900.01	500.01	500.01	0.00	0.00
4.01.01.18.00	8,000.00	0.00	23.33	7,976.67	7,976.67	7,976.67	7,976.67	0.00	0.00
4.01.02.01.00	3,500.00	0.00	1,691.68	1,808.32	1,808.34	1,808.34	1,808.34	0.00	0.00
4.01.03.02.00	6,840.00	0.00	5,000.00	1,840.00	1,840.00	1,840.00	1,840.00	0.00	0.00
4.01.03.08.00	12,000.00	0.00	500.00	11,500.00	11,028.33	11,028.33	11,028.33	471.67	0.00
4.01.03.10.00	15,960.00	0.00	40.00	15,920.00	15,920.00	15,920.00	15,920.00	0.00	0.00
4.01.03.97.00	12,600.00	0.00	3,866.67	8,733.33	8,733.33	8,733.33	8,733.33	0.00	0.00
4.01.04.08.00	3,000.00	0.00	460.00	2,540.00	2,540.00	2,540.00	2,540.00	0.00	0.00
4.01.04.08.00	71,034.00	0.00	6,158.83	64,875.17	64,875.17	64,875.17	64,875.17	0.00	0.00
4.01.05.01.00	34,500.00	149,600.00	30,035.00	154,065.00	154,065.00	124,065.00	124,065.00	0.00	0.00



1.01.05.03.00	11,550.00	39,792.17	7,110.00	44,232.17	44,071.88	24,071.88	24,071.88	160.29	0.00
1.01.06.01.00	14,420.00	0.00	1,478.06	12,941.94	12,941.94	9,018.34	9,018.34	0.00	0.00
1.01.06.04.00	7,308.00	0.00	789.14	6,518.86	6,518.86	5,796.86	5,796.86	0.00	0.00
1.01.06.05.00	7,220.00	0.00	1,021.99	6,198.01	6,198.01	6,155.01	6,155.01	0.00	0.00
1.01.07.01.00	8,000.00	2,000.00	9.99	9,990.01	9,990.01	9,900.01	9,900.01	0.00	0.00
1.01.07.06.00	20,000.00	0.00	0.00	20,000.00	19,999.35	19,994.35	19,994.35	0.65	0.00
1.01.07.08.00	100,000.00	0.00	70,009.24	29,990.76	29,990.76	29,990.76	29,990.76	0.00	0.00
1.01.07.10.00	1,000.00	0.00	500.00	500.00	499.99	499.99	499.99	0.01	0.00
1.01.07.96.00	2,000.00	0.00	1,416.66	583.34	583.34	583.34	583.34	0.00	0.00
1.01.08.01.00	98,410.00	17,660.00	41.91	116,058.09	116,058.09	114,158.09	114,158.09	0.00	0.00
4.02.01.01.00	5,000.00	0.00	34.14	4,965.86	4,965.86	4,965.86	4,965.86	0.00	0.00
4.02.01.03.00	500.00	0.00	0.00	500.00	498.35	498.35	498.35	1.65	0.00
4.02.03.01.00	1,000.00	0.00	316.68	683.32	683.32	683.32	683.32	0.00	0.00
4.02.03.02.00	2,000.00	0.00	46.65	1,953.35	1,953.35	1,953.35	1,953.35	0.00	0.00
4.02.04.03.00	500.00	0.00	6.66	493.34	493.34	493.34	493.34	0.00	0.00
4.02.05.01.00	2,500.00	0.00	6.68	2,493.32	2,493.32	2,493.32	2,493.32	0.00	0.00
4.02.05.03.00	4,000.00	0.00	26.74	3,973.26	3,973.26	3,973.26	3,973.26	0.00	0.00
4.02.05.04.00	500.00	0.00	23.32	476.68	476.68	476.68	476.68	0.00	0.00
4.02.05.06.00	2,000.00	0.00	16.65	1,983.35	1,983.35	1,983.35	1,983.35	0.00	0.00
4.02.05.07.00	3,000.00	0.00	938.40	2,061.60	2,061.60	2,061.60	2,061.60	0.00	0.00
4.02.06.02.00	500.00	0.00	74.99	425.01	425.01	425.01	425.01	0.00	0.00
4.02.06.03.00	4,000.00	0.00	143.35	3,856.65	3,856.65	3,856.65	3,856.65	0.00	0.00
4.02.06.04.00	500.00	0.00	24.99	475.01	475.01	475.01	475.01	0.00	0.00
4.02.06.06.00	500.00	0.00	4.99	495.01	495.01	495.01	495.01	0.00	0.00
4.02.06.08.00	2,000.00	0.00	33.32	1,966.68	1,966.68	1,966.68	1,966.68	0.00	0.00
4.02.07.01.00	500.00	0.00	49.99	450.01	450.01	450.01	450.01	0.00	0.00
4.02.07.02.00	500.00	0.00	224.99	275.01	275.01	275.01	275.01	0.00	0.00
4.02.07.99.00	500.00	0.00	224.99	275.01	275.01	275.01	275.01	0.00	0.00
4.02.08.03.00	500.00	0.00	13.32	486.68	486.68	486.68	486.68	0.00	0.00
4.02.08.07.00	500.00	0.00	13.32	486.68	486.68	486.68	486.68	0.00	0.00
4.02.08.09.00	500.00	0.00	3.32	496.68	496.68	496.68	496.68	0.00	0.00
4.02.08.10.00	2,000.00	0.00	1,008.32	991.68	991.68	991.68	991.68	0.00	0.00
4.02.08.99.00	1,000.00	0.00	56.68	943.32	943.32	943.32	943.32	0.00	0.00



REPUBLICA BOLIVARIANA DE VENEZUELA
ALCALDIA DEL MUNICIPIO SANTA BARBARA

BALANCE DEL PRESUPUESTO
Al: 31/12/2009

Página: 8
Fecha: 31/12/2009

4.02.09.99.00	500.00	0.00	374.99	125.01	125.01	125.01	125.01	0.00	0.00
4.02.10.02.00	2,000.00	0.00	3.32	1,996.68	1,996.68	1,996.68	1,996.68	0.00	0.00
4.02.10.03.00	500.00	0.00	13.32	486.68	486.68	486.68	486.68	0.00	0.00
4.02.10.05.00	5,000.00	0.00	1,003.32	3,996.68	3,996.68	3,996.68	3,996.68	0.00	0.00
4.02.10.06.00	4,000.00	0.00	1,080.01	2,919.99	2,919.99	2,919.99	2,919.99	0.00	0.00
4.02.10.08.00	4,000.00	0.00	0.00	4,000.00	3,999.99	3,999.99	3,999.99	0.01	0.00
4.02.10.11.00	1,000.00	0.00	0.00	1,000.00	999.99	999.99	999.99	0.01	0.00
4.02.10.12.00	500.00	0.00	4.99	495.01	495.01	495.01	495.01	0.00	0.00
4.02.10.99.00	1,000.00	0.00	183.34	816.66	816.66	816.66	816.66	0.00	0.00
4.03.02.02.00	500.00	0.00	24.99	475.01	475.01	475.01	475.01	0.00	0.00
4.03.04.01.00	1,000.00	0.00	500.00	500.00	499.99	499.99	499.99	0.01	0.00
4.03.04.04.00	8,000.00	0.00	3.32	7,996.68	7,996.68	7,996.68	7,996.68	0.00	0.00
4.03.04.05.00	3,000.00	0.00	1,750.00	1,250.00	1,250.00	1,250.00	1,250.00	0.00	0.00
4.03.06.01.00	1,000.00	0.00	791.67	208.33	208.33	208.33	208.33	0.00	0.00
4.03.07.02.00	3,000.00	0.00	2,000.00	1,000.00	1,000.00	1,000.00	1,000.00	0.00	0.00
4.03.07.03.00	5,000.00	0.00	3,013.32	1,986.68	1,986.68	1,986.68	1,986.68	0.00	0.00
4.03.07.04.00	2,000.00	0.00	73.32	1,926.68	1,926.68	1,926.68	1,926.68	0.00	0.00
4.03.08.01.00	4,500.00	0.00	8.68	4,493.32	4,493.32	4,493.32	4,493.32	0.00	0.00
4.03.08.02.00	4,000.00	0.00	0.00	4,000.00	4,000.00	4,000.00	4,000.00	0.00	0.00
4.03.09.01.00	25,000.00	0.00	10,008.68	14,993.32	14,993.32	14,993.32	14,993.32	0.00	0.00
4.03.09.03.00	300.00	0.00	250.00	50.00	50.00	50.00	50.00	0.00	0.00
4.03.10.03.00	1,000.00	0.00	33.34	966.66	966.66	966.66	966.66	0.00	0.00
4.03.10.07.00	20,000.00	0.00	9,033.32	10,966.68	10,966.68	10,966.68	10,966.68	0.00	0.00
4.03.10.99.00	3,000.00	0.00	2,188.67	833.33	833.33	833.33	833.33	0.00	0.00
4.03.11.02.00	500.00	0.00	224.99	275.01	275.01	275.01	275.01	0.00	0.00
4.03.11.07.00	1,500.00	0.00	1,083.33	416.67	416.67	416.67	416.67	0.00	0.00
4.03.12.01.00	500.00	0.00	333.32	166.68	166.68	166.68	166.68	0.00	0.00
4.03.17.01.00	3,000.00	0.00	100.00	2,900.00	2,900.00	2,900.00	2,900.00	0.00	0.00
4.03.18.01.00	18,000.00	0.00	8,000.00	10,000.00	9,999.40	9,999.40	9,999.40	0.60	0.00
4.03.99.01.00	1,000.00	0.00	750.01	249.99	249.99	249.99	249.99	0.00	0.00
4.04.01.01.02	500.00	0.00	24.99	475.01	475.01	475.01	475.01	0.00	0.00
4.04.01.01.07	2,000.00	0.00	143.32	1,856.68	1,856.68	1,856.68	1,856.68	0.00	0.00
4.04.01.02.02	1,000.00	0.00	406.68	593.32	593.32	593.32	593.32	0.00	0.00



BALANCE DEL PRESUPUESTO

Al: 31/12/2009

4.04.01.02.07	3,000.00	0.00	490.00	2,510.00	2,510.00	2,510.00	2,510.00	0.00	0.00	
4.04.02.01.00	2,000.00	0.00	233.32	1,766.68	1,766.68	1,766.68	1,766.68	0.00	0.00	
4.04.03.04.00	2,000.00	0.00	466.65	1,533.35	1,533.35	1,533.35	1,533.35	0.00	0.00	
4.04.05.01.00	3,000.00	0.00	8.00	2,992.00	2,992.00	2,992.00	2,992.00	0.00	0.00	
4.04.07.02.00	1,000.00	0.00	633.34	366.66	366.66	366.66	366.66	0.00	0.00	
4.04.07.04.00	500.00	0.00	32.48	467.52	467.52	467.52	467.52	0.00	0.00	
4.04.09.01.00	5,000.00	0.00	3.32	4,996.68	4,996.68	4,996.68	4,996.68	0.00	0.00	
4.04.09.02.00	6,000.00	0.00	978.80	5,021.20	5,021.20	5,021.20	5,021.20	0.00	0.00	
4.04.09.03.00	3,000.00	0.00	0.00	3,000.00	3,000.00	3,000.00	3,000.00	0.00	0.00	
4.04.09.99.00	2,000.00	0.00	0.00	2,000.00	1,998.83	1,998.83	1,998.83	1.17	0.00	
4.04.12.04.00	1,000.00	0.00	0.00	1,000.00	557.85	557.85	557.85	442.15	0.00	
4.07.01.01.75	3,600.00	0.00	2,600.00	1,000.00	1,000.00	1,000.00	1,000.00	0.00	0.00	
Sub-Total:	697,140.00	472,808.11	237,424.11	932,524.00	930,754.00	853,142.40	853,142.40	1,770.00	0.00	
Programatica 01 - 03 - 52 DIRECCION GENERAL										
----- Código -----	Inicial	Aumento	Disminución	Actual	Comprometido	Causado	Pagado	Disponibilidad	Deuda	
4.01.01.01.00	73,680.00	0.00	61,400.00	12,280.00	12,280.00	12,280.00	12,280.00	0.00	0.00	
4.01.05.01.00	42,100.00	0.00	38,591.67	3,508.33	3,508.33	3,508.33	3,508.33	0.00	0.00	
4.01.05.03.00	12,000.00	0.00	10,000.00	2,000.00	2,000.00	2,000.00	2,000.00	0.00	0.00	
Sub-Total:	127,780.00	0.00	109,991.67	17,788.33	17,788.33	17,788.33	17,788.33	0.00	0.00	
Programatica 01 - 03 - 53 DIRECCION DE ADMINISTRACION PRESUPUESTO Y RECURSO HUMANO										
----- Código -----	Inicial	Aumento	Disminución	Actual	Comprometido	Causado	Pagado	Disponibilidad	Deuda	
4.01.01.01.00	65,520.00	0.00	54,600.00	10,920.00	10,920.00	10,920.00	10,920.00	0.00	0.00	
4.01.05.01.00	35,900.00	0.00	32,908.33	2,991.67	2,991.67	2,991.67	2,991.67	0.00	0.00	
4.01.05.03.00	9,560.00	0.00	7,966.66	1,593.34	1,593.34	1,593.34	1,593.34	0.00	0.00	
Sub-Total:	110,980.00	0.00	95,474.99	15,505.01	15,505.01	15,505.01	15,505.01	0.00	0.00	
Programatica 01 - 03 - 54 DIR DE CONTROL SOBRE LOS ORGANOS DEL PODER PUBLICO MCPAL CENTRALIZADOS										
----- Código -----	Inicial	Aumento	Disminución	Actual	Comprometido	Causado	Pagado	Disponibilidad	Deuda	
4.01.01.01.00	159,200.00	0.00	132,666.67	26,533.33	26,533.33	26,533.33	26,533.33	0.00	0.00	
4.01.05.01.00	85,200.00	0.00	78,100.00	7,100.00	7,100.00	7,100.00	7,100.00	0.00	0.00	
4.01.05.03.00	19,700.00	0.00	16,416.27	3,283.73	3,283.73	3,283.73	3,283.73	0.00	0.00	
Sub-Total:	264,100.00	0.00	227,182.94	36,917.06	36,917.06	36,917.06	36,917.06	0.00	0.00	
Programatica 01 - 04 - 51 DIRECCION GENERAL										
----- Código -----	Inicial	Aumento	Disminución	Actual	Comprometido	Causado	Pagado	Disponibilidad	Deuda	
4.01.01.01.00	57,564.00	1,000.00	0.00	58,564.00	42,825.98	40,986.81	39,082.31	15,738.02	1,904.50	

4.01.01.03.00	3,376.00	0.00	0.00	3,376.00	0.00	0.00	0.00	3,376.00	0.00
4.01.03.08.00	3,010.00	0.00	0.00	3,010.00	1,260.00	1,260.00	1,260.00	1,750.00	0.00
4.01.03.09.00	1,152.00	0.00	0.00	1,152.00	665.00	665.00	665.00	487.00	0.00
4.01.03.10.00	4,695.00	0.00	0.00	4,695.00	1,120.00	1,120.00	1,120.00	3,575.00	0.00
4.01.05.01.00	22,169.00	0.00	0.00	22,169.00	12,640.71	12,640.71	12,640.71	9,528.29	0.00
4.01.05.03.00	9,182.00	5,000.00	0.00	14,182.00	9,197.25	7,704.05	7,704.05	4,984.75	0.00
4.01.06.01.00	4,499.00	0.00	0.00	4,499.00	1,407.30	1,000.00	0.00	3,091.70	1,000.00
4.01.06.03.00	3,374.00	0.00	0.00	3,374.00	0.00	0.00	0.00	3,374.00	0.00
4.01.06.04.00	1,912.00	3,000.00	0.00	4,912.00	216.48	0.00	0.00	4,695.54	0.00
4.01.06.05.00	2,249.00	3,000.00	0.00	5,249.00	820.93	0.00	0.00	4,428.07	0.00
4.01.08.01.00	29,754.00	13,407.50	5,000.00	38,161.50	20,193.04	14,193.04	14,193.04	17,968.46	0.00
4.02.01.01.00	10,000.00	0.00	0.00	10,000.00	4,155.24	3,764.24	3,764.24	5,844.76	0.00
4.03.09.01.00	20,000.00	0.00	0.00	20,000.00	30.00	30.00	30.00	19,970.00	0.00
Sub-Total:	172,936.00	25,407.50	5,000.00	193,343.50	94,531.91	83,363.85	80,459.35	96,811.59	0.00

Programatica 01 - 04 - 52 RELACIONES PUBLICAS

----- Código -----	Inicial	Aumento	Disminución	Actual	Comprometido	Causado	Pagado	Disponibilidad	Deuda
4.01.01.01.00	77,592.00	1,000.00	0.00	78,592.00	56,965.07	55,919.69	53,212.24	21,606.93	2,707.45
4.01.01.03.00	4,736.00	0.00	3,000.00	1,736.00	0.00	0.00	0.00	1,736.00	0.00
4.01.03.08.00	913.00	0.00	0.00	913.00	840.00	840.00	840.00	73.00	0.00
4.01.03.09.00	3,426.00	0.00	0.00	3,426.00	430.00	430.00	430.00	2,996.00	0.00
4.01.03.10.00	2,921.00	0.00	0.00	2,921.00	1,600.00	1,600.00	1,600.00	1,321.00	0.00
4.01.05.01.00	23,284.00	0.00	0.00	23,284.00	18,875.13	18,875.13	18,875.13	4,408.87	0.00
4.01.05.03.00	9,495.00	3,000.00	0.00	12,495.00	9,574.17	9,574.17	8,699.37	2,920.83	874.80
4.01.06.01.00	3,104.00	0.00	0.00	3,104.00	2,400.74	1,557.38	0.00	703.26	1,557.38
4.01.06.03.00	2,328.00	0.00	0.00	2,328.00	0.00	0.00	0.00	2,328.00	0.00
4.01.06.04.00	1,319.00	3,000.00	0.00	4,319.00	328.38	0.00	0.00	3,990.64	0.00
4.01.06.05.00	1,552.00	3,000.00	0.00	4,552.00	1,199.72	0.00	0.00	3,352.28	0.00
4.01.08.01.00	23,888.00	23,265.76	0.00	47,153.76	33,246.52	29,246.52	29,246.52	13,907.24	0.00
4.02.01.01.00	4,000.00	0.00	0.00	4,000.00	0.00	0.00	0.00	4,000.00	0.00
4.03.09.01.00	5,000.00	0.00	0.00	5,000.00	3,286.25	3,286.25	3,286.25	1,713.75	0.00
Sub-Total:	163,558.00	33,265.76	3,000.00	193,823.76	128,765.96	121,329.14	116,189.51	65,057.80	0.00

Programatica 01 - 04 - 53 CONSEJO DE PROTECCION DEL NIÑO, NIÑA Y DEL ADOLESCENTE

----- Código -----	Inicial	Aumento	Disminución	Actual	Comprometido	Causado	Pagado	Disponibilidad	Deuda
4.01.01.01.00	91,680.00	1,000.00	10,000.00	82,680.00	79,627.71	78,112.70	74,087.70	3,052.29	4,025.00



BALANCE DEL PRESUPUESTO
Al: 31/12/2009

4.01.01.03.00	6,438.00	0.00	3,700.00	2,738.00	0.00	0.00	0.00	2,738.00	0.00
4.01.03.08.00	1,244.00	0.00	0.00	1,244.00	600.00	600.00	600.00	644.00	0.00
4.01.03.09.00	1,907.00	0.00	0.00	1,907.00	775.00	775.00	775.00	1,132.00	0.00
4.01.05.01.00	23,535.00	3,700.00	0.00	27,235.00	27,212.68	27,212.68	27,212.68	22.32	0.00
4.01.05.03.00	10,734.00	10,000.00	0.00	20,734.00	12,853.21	11,665.21	11,665.21	7,880.79	0.00
4.01.06.01.00	3,667.00	0.00	0.00	3,667.00	3,169.32	1,900.00	0.00	497.68	1,900.00
4.01.06.03.00	1,907.00	0.00	0.00	1,907.00	0.00	0.00	0.00	1,907.00	0.00
4.01.06.04.00	1,559.00	3,000.00	0.00	4,559.00	438.61	0.00	0.00	4,120.39	0.00
4.01.06.05.00	1,834.00	3,000.00	0.00	4,834.00	1,858.72	0.00	0.00	2,975.28	0.00
4.01.08.01.00	28,745.00	0.00	0.00	28,745.00	6,500.00	6,500.00	6,500.00	22,245.00	0.00
4.02.01.01.00	2,000.00	0.00	0.00	2,000.00	0.00	0.00	0.00	2,000.00	0.00
4.03.09.01.00	4,000.00	0.00	0.00	4,000.00	0.00	0.00	0.00	4,000.00	0.00
Sub-Total:	179,250.00	20,700.00	13,700.00	186,250.00	133,035.25	126,765.59	120,840.59	53,214.75	0.00

Programatica	01 - 05 - 51 DIRECCION DE RECURSOS HUMANOS									
----- Código -----	Inicial	Aumento	Disminución	Actual	Comprometido	Causado	Pagado	Disponibilidad	Deuda	
4.01.01.01.00	77,364.00	717,278.00	0.00	794,642.00	94,167.05	92,499.47	87,751.22	700,474.95	4,748.25	
4.01.01.03.00	4,662.00	0.00	3,000.00	1,662.00	1,076.53	1,076.53	1,076.53	585.47	0.00	
4.01.01.08.00	30,000.00	0.00	29,300.00	700.00	0.00	0.00	0.00	700.00	0.00	
4.01.01.18.00	343,300.00	385,805.00	9,000.00	719,905.00	414,011.06	402,185.06	397,531.21	305,893.94	4,653.85	
4.01.01.19.00	90,000.00	300,000.00	35,605.00	354,395.00	4,810.00	4,810.00	4,810.00	349,585.00	0.00	
4.01.01.99.00	39,176.00	0.00	15,000.00	24,176.00	0.00	0.00	0.00	24,176.00	0.00	
4.01.02.01.00	40,000.00	0.00	0.00	40,000.00	0.00	0.00	0.00	40,000.00	0.00	
4.01.03.02.00	12,000.00	0.00	0.00	12,000.00	5,250.00	5,250.00	5,250.00	6,750.00	0.00	
4.01.03.08.00	2,855.00	500.00	0.00	3,355.00	1,535.00	1,535.00	1,535.00	1,820.00	0.00	
4.01.03.09.00	3,343.00	0.00	0.00	3,343.00	1,350.00	1,350.00	1,350.00	1,993.00	0.00	
4.01.03.10.00	3,432.00	500.00	0.00	3,932.00	3,520.00	3,520.00	3,520.00	412.00	0.00	
4.01.03.97.00	8,000.00	0.00	0.00	8,000.00	75.00	75.00	75.00	7,925.00	0.00	
4.01.04.08.00	40,617.00	0.00	0.00	40,617.00	16,186.64	16,186.64	16,186.64	21,830.36	0.00	
4.01.04.08.00	506,451.00	0.00	0.00	506,451.00	418,952.95	418,533.15	418,456.03	87,498.05	77.12	
4.01.04.26.00	70,000.00	21,600.00	0.00	91,600.00	91,590.36	91,573.14	91,496.04	9.64	77.10	
4.01.04.96.00	25,716.00	0.00	7,700.00	18,016.00	0.00	0.00	0.00	18,016.00	0.00	
4.01.05.01.00	20,610.00	400.00	0.00	21,010.00	20,869.69	20,869.69	20,869.69	140.31	0.00	
4.01.05.03.00	8,556.00	6,300.00	0.00	14,856.00	9,930.64	9,930.64	8,584.33	4,925.36	1,346.31	



REPUBLICA BOLIVARIANA DE VENEZUELA
ALCALDIA DEL MUNICIPIO SANTA BARBARA

BALANCE DEL PRESUPUESTO
Al 31/12/2009

Página: 12
Fecha: 31/12/2009

4.01.05.07.00	50,000.00	21,000.00	0.00	71,000.00	69,435.27	50,807.99	49,007.99	1,564.73	1,800.00
4.01.05.08.00	20,000.00	0.00	0.00	20,000.00	17,242.51	14,425.65	11,496.98	2,757.49	2,926.67
4.01.06.01.00	2,723.00	0.00	0.00	2,723.00	1,811.20	500.00	0.00	911.80	500.00
4.01.06.03.00	2,042.00	0.00	0.00	2,042.00	0.00	0.00	0.00	2,042.00	0.00
4.01.06.04.00	1,157.00	3,000.00	0.00	4,157.00	500.03	0.00	0.00	3,656.97	0.00
4.01.06.05.00	1,361.00	3,000.00	0.00	4,361.00	1,836.18	0.00	0.00	2,524.82	0.00
4.01.07.01.00	15,000.00	0.00	0.00	15,000.00	0.00	0.00	0.00	15,000.00	0.00
4.01.07.03.00	2,000.00	0.00	0.00	2,000.00	250.00	250.00	0.00	1,750.00	250.00
4.01.07.04.00	2,000.00	0.00	0.00	2,000.00	900.00	900.00	600.00	1,100.00	300.00
4.01.07.05.00	2,000.00	0.00	0.00	2,000.00	1,250.00	1,250.00	750.00	750.00	500.00
4.01.07.06.00	200,000.00	0.00	67,300.00	132,700.00	64,507.08	54,393.92	53,672.45	68,192.92	721.47
4.01.07.08.00	30,000.00	0.00	12,000.00	18,000.00	0.00	0.00	0.00	18,000.00	0.00
4.01.07.09.00	50,000.00	10,000.00	0.00	60,000.00	38,500.00	12,500.00	1,100.00	21,500.00	11,400.00
4.01.07.12.00	20,000.00	0.00	0.00	20,000.00	12,900.00	12,600.00	2,400.00	7,100.00	10,200.00
4.01.07.33.00	10,000.00	0.00	0.00	10,000.00	0.00	0.00	0.00	10,000.00	0.00
4.01.08.01.00	20,578.00	10,666.46	0.00	31,244.46	7,560.83	7,560.83	6,308.65	23,683.63	1,252.18
4.01.08.03.00	35,000.00	0.00	0.00	35,000.00	21,649.50	8,592.00	8,592.00	13,350.50	0.00
4.02.01.01.00	1,500.00	0.00	0.00	1,500.00	423.51	423.51	423.51	1,076.49	0.00
4.03.09.01.00	6,000.00	0.00	0.00	6,000.00	1,900.00	1,900.00	1,900.00	4,100.00	0.00
Sub-Total:	1,797,443.00	1,479,849.46	178,905.00	3,098,387.46	1,326,591.03	1,235,498.22	1,194,745.27	1,771,796.43	0.00

Programatica 01 - 05 - 52 BIENESTAR SOCIAL

Código	Inicial	Aumento	Disminución	Actual	Comprometido	Causado	Pagado	Disponibilidad	Deuda
4.01.01.01.00	112,308.00	1,000.00	0.00	113,308.00	77,818.68	74,956.00	70,945.27	36,489.32	4,010.73
4.01.01.03.00	12,160.00	0.00	0.00	12,160.00	0.00	0.00	0.00	12,160.00	0.00
4.01.03.08.00	3,000.00	0.00	0.00	3,000.00	760.00	760.00	760.00	2,240.00	0.00
4.01.03.09.00	5,176.00	0.00	0.00	5,176.00	890.00	890.00	890.00	4,286.00	0.00
4.01.03.10.00	4,345.00	0.00	0.00	4,345.00	800.00	800.00	800.00	3,545.00	0.00
4.01.05.01.00	47,815.00	0.00	0.00	47,815.00	20,909.17	20,909.17	20,909.17	26,905.83	0.00
4.01.05.03.00	19,247.00	0.00	0.00	19,247.00	15,644.29	12,163.10	9,258.70	3,602.71	2,904.40
4.01.06.01.00	6,491.00	0.00	0.00	6,491.00	4,746.94	4,000.00	0.00	1,744.06	4,000.00
4.01.06.03.00	4,868.00	0.00	0.00	4,868.00	0.00	0.00	0.00	4,868.00	0.00
4.01.06.04.00	2,758.00	3,000.00	0.00	5,758.00	395.15	0.00	0.00	5,362.85	0.00
4.01.06.05.00	3,245.00	3,000.00	0.00	6,245.00	1,253.75	0.00	0.00	4,991.25	0.00



4.01.08.01.00	51,142.00	10,811.36	0.00	61,953.36	31,771.26	31,771.26	31,771.26	30,182.10	0.00
4.02.01.01.00	4,000.00	0.00	0.00	4,000.00	1,550.40	1,023.90	1,000.99	2,449.60	22.91
4.03.09.01.00	6,000.00	0.00	0.00	6,000.00	1,465.00	1,465.00	1,465.00	4,535.00	0.00
Sub-Total:	282,555.00	17,811.36	0.00	300,366.36	158,004.64	148,738.43	137,800.39	142,361.72	0.00

Programatica	01 - 06 - 51	DIRECCION DE ADMINISTRACION								
----- Código -----	Inicial	Aumento	Disminución	Actual	Comprometido	Causado	Pagado	Disponibilidad	Deuda	
4.01.01.01.00	68,952.00	1,000.00	0.00	69,952.00	44,703.37	43,945.44	42,060.44	25,248.63	1,885.00	
4.01.01.03.00	7,177.00	0.00	0.00	7,177.00	0.00	0.00	0.00	7,177.00	0.00	
4.01.03.08.00	4,525.00	0.00	0.00	4,525.00	1,350.00	1,350.00	1,350.00	3,175.00	0.00	
4.01.03.09.00	6,100.00	0.00	0.00	6,100.00	340.00	340.00	340.00	5,760.00	0.00	
4.01.03.10.00	5,492.00	0.00	0.00	5,492.00	3,200.00	3,200.00	3,200.00	2,292.00	0.00	
4.01.04.07.00	200,000.00	0.00	0.00	200,000.00	4,302.95	4,302.95	4,302.95	195,697.05	0.00	
4.01.05.01.00	30,726.00	0.00	0.00	30,726.00	13,233.21	13,233.21	13,233.21	17,492.79	0.00	
4.01.05.03.00	12,985.00	0.00	0.00	12,985.00	6,795.89	6,795.89	6,795.89	6,189.11	0.00	
4.01.06.01.00	4,029.00	0.00	0.00	4,029.00	871.66	208.34	0.00	3,157.34	208.34	
4.01.06.03.00	1,712.00	0.00	0.00	1,712.00	0.00	0.00	0.00	1,712.00	0.00	
4.01.06.04.00	1,712.00	3,000.00	0.00	4,712.00	255.88	0.00	0.00	4,456.12	0.00	
4.01.06.05.00	2,014.00	0.00	0.00	2,014.00	707.76	0.00	0.00	1,306.24	0.00	
4.01.08.01.00	31,007.00	0.00	0.00	31,007.00	11,419.53	11,419.53	11,419.53	19,587.47	0.00	
4.02.01.01.00	4,000.00	0.00	0.00	4,000.00	416.99	416.99	416.99	3,583.01	0.00	
4.03.09.01.00	6,000.00	0.00	0.00	6,000.00	2,522.91	2,522.91	2,522.91	3,477.09	0.00	
4.03.18.01.00	340,000.00	32,509.85	0.00	372,509.85	349,832.06	318,213.59	210,364.58	22,677.79	107,849.01	
Sub-Total:	726,431.00	36,509.85	0.00	762,940.85	439,952.21	405,948.85	296,006.50	322,988.64	107,849.01	

Programatica	01 - 06 - 52	TRIBUTOS Y COBRANZA								
----- Código -----	Inicial	Aumento	Disminución	Actual	Comprometido	Causado	Pagado	Disponibilidad	Deuda	
4.01.01.01.00	52,764.00	1,000.00	0.00	53,764.00	36,474.92	34,910.25	31,622.55	17,269.08	3,287.70	
4.01.01.03.00	4,549.00	0.00	0.00	4,549.00	0.00	0.00	0.00	4,549.00	0.00	
4.01.03.08.00	3,300.00	0.00	0.00	3,300.00	1,153.50	1,153.50	1,153.50	2,146.50	0.00	
4.01.03.09.00	2,648.00	0.00	0.00	2,648.00	618.69	618.69	618.69	2,029.31	0.00	
4.01.03.10.00	2,059.00	0.00	0.00	2,059.00	578.69	578.69	578.69	1,480.31	0.00	
4.01.05.01.00	20,195.00	0.00	0.00	20,195.00	11,655.01	11,655.01	11,655.01	8,539.99	0.00	
4.01.05.03.00	8,250.00	0.00	0.00	8,250.00	6,875.99	5,679.99	4,275.99	1,374.01	1,404.00	
4.01.06.01.00	2,689.00	0.00	0.00	2,689.00	1,310.96	850.00	0.00	1,378.04	850.00	
4.01.06.03.00	2,017.00	0.00	0.00	2,017.00	0.00	0.00	0.00	2,017.00	0.00	



4.01.06.04.00	1,143.00	3,000.00	0.00	4,143.00	101.28	0.00	0.00	4,041.72	0.00	
4.01.06.05.00	1,344.00	3,000.00	0.00	4,344.00	588.08	0.00	0.00	3,755.94	0.00	
4.01.08.01.00	20,212.00	0.00	0.00	20,212.00	6,978.64	6,978.64	6,978.64	13,233.36	0.00	
4.02.01.01.00	2,000.00	0.00	0.00	2,000.00	0.00	0.00	0.00	2,000.00	0.00	
4.03.09.01.00	4,000.00	0.00	0.00	4,000.00	1,560.00	1,560.00	1,560.00	2,440.00	0.00	
Sub-Total :	127,170.00	7,000.00	0.00	134,170.00	67,895.74	63,984.77	58,443.07	66,274.26	0.00	
Programatica 01 - 06 - 53 CONTABILIDAD										
----- Código -----	Inicial	Aumento	Disminución	Actual	Comprometido	Causado	Pagado	Disponibilidad	Deuda	
4.01.01.01.00	32,328.00	1,000.00	0.00	33,328.00	28,548.55	28,009.14	26,663.64	4,779.45	1,345.50	
4.01.01.03.00	2,327.00	0.00	0.00	2,327.00	0.00	0.00	0.00	2,327.00	0.00	
4.01.03.08.00	1,622.00	0.00	0.00	1,622.00	1,050.00	1,050.00	1,050.00	572.00	0.00	
4.01.03.09.00	1,329.00	0.00	0.00	1,329.00	490.00	490.00	490.00	839.00	0.00	
4.01.03.10.00	1,030.00	0.00	0.00	1,030.00	880.00	880.00	880.00	150.00	0.00	
4.01.05.01.00	9,796.00	0.00	0.00	9,796.00	9,690.04	9,690.04	9,690.04	105.96	0.00	
4.01.05.03.00	4,048.00	770.00	0.00	4,818.00	4,788.63	4,788.63	3,053.20	29.37	1,735.43	
4.01.06.01.00	1,298.00	0.00	0.00	1,298.00	912.54	500.00	0.00	385.46	500.00	
4.01.06.03.00	974.00	0.00	0.00	974.00	0.00	0.00	0.00	974.00	0.00	
4.01.06.04.00	552.00	3,000.00	0.00	3,552.00	157.66	0.00	0.00	3,394.34	0.00	
4.01.06.05.00	649.00	3,000.00	0.00	3,649.00	596.18	0.00	0.00	3,052.84	0.00	
4.01.08.01.00	10,018.00	0.00	0.00	10,018.00	0.00	0.00	0.00	10,018.00	0.00	
4.02.01.01.00	1,500.00	0.00	0.00	1,500.00	24.00	24.00	24.00	1,476.00	0.00	
4.03.09.01.00	3,000.00	0.00	0.00	3,000.00	0.00	0.00	0.00	3,000.00	0.00	
Sub-Total :	70,471.00	7,770.00	0.00	78,241.00	47,137.58	45,431.81	41,850.88	31,103.42	0.00	
Programatica 01 - 06 - 54 TESORERIA										
----- Código -----	Inicial	Aumento	Disminución	Actual	Comprometido	Causado	Pagado	Disponibilidad	Deuda	
4.01.01.01.00	46,392.00	1,000.00	0.00	47,392.00	42,993.53	42,247.31	39,481.23	4,398.47	2,766.08	
4.01.01.03.00	3,553.00	0.00	3,500.00	53.00	0.00	0.00	0.00	53.00	0.00	
4.01.03.08.00	1,211.00	500.00	0.00	1,711.00	1,260.00	1,260.00	1,260.00	451.00	0.00	
4.01.03.09.00	2,782.00	0.00	0.00	2,782.00	665.00	665.00	665.00	2,117.00	0.00	
4.01.03.10.00	1,937.00	0.00	0.00	1,937.00	818.69	818.69	818.69	1,118.31	0.00	
4.01.05.01.00	14,017.00	0.00	0.00	14,017.00	13,927.56	13,927.56	13,927.56	89.44	0.00	
4.01.05.03.00	3,554.00	4,230.00	0.00	7,784.00	7,475.48	7,475.48	4,771.20	308.52	2,704.28	
4.01.06.01.00	1,855.00	0.00	0.00	1,855.00	1,701.81	1,116.90	0.00	153.19	1,116.90	
4.01.06.03.00	1,391.00	0.00	0.00	1,391.00	0.00	0.00	0.00	1,391.00	0.00	



4.01.06.04.00	789.00	3,000.00	0.00	3,789.00	230.15	0.00	0.00	3,558.85	0.00
4.01.06.05.00	928.00	3,000.00	0.00	3,928.00	791.88	0.00	0.00	3,136.12	0.00
4.01.08.01.00	14,771.00	3,132.84	0.00	17,903.84	6,500.00	6,500.00	6,500.00	11,403.84	0.00
4.02.01.01.00	2,000.00	0.00	0.00	2,000.00	300.00	0.00	0.00	1,700.00	0.00
4.03.09.01.00	4,000.00	0.00	0.00	4,000.00	1,900.00	1,900.00	1,900.00	2,100.00	0.00
Sub-Total :	99,180.00	14,862.84	3,500.00	110,542.84	78,564.10	75,910.94	69,323.68	31,978.74	0.00

Programatica 01 - 08 - 55 COMPRAS									
----- Código -----	Inicial	Aumento	Disminución	Actual	Comprometido	Causado	Pagado	Disponibilidad	Deuda
4.01.01.01.00	39,444.00	1,000.00	0.00	40,444.00	37,527.95	36,088.43	34,445.23	2,916.05	1,843.20
4.01.01.03.00	3,485.00	0.00	0.00	3,485.00	0.00	0.00	0.00	3,485.00	0.00
4.01.03.08.00	913.00	0.00	0.00	913.00	510.00	510.00	510.00	403.00	0.00
4.01.03.09.00	1,461.00	0.00	0.00	1,461.00	285.00	285.00	285.00	1,176.00	0.00
4.01.03.10.00	1,946.00	0.00	0.00	1,946.00	880.00	880.00	880.00	1,066.00	0.00
4.01.05.01.00	15,139.00	0.00	0.00	15,139.00	11,472.26	11,472.26	11,472.26	3,666.74	0.00
4.01.05.03.00	6,110.00	0.00	0.00	6,110.00	4,594.80	3,361.60	3,361.60	1,515.20	0.00
4.01.06.01.00	2,027.00	0.00	0.00	2,027.00	2,025.64	1,791.42	0.00	1.36	1,791.42
4.01.06.03.00	1,521.00	0.00	0.00	1,521.00	0.00	0.00	0.00	1,521.00	0.00
4.01.06.04.00	882.00	3,000.00	0.00	3,882.00	192.58	0.00	0.00	3,669.44	0.00
4.01.06.05.00	1,014.00	3,000.00	0.00	4,014.00	728.08	0.00	0.00	3,285.92	0.00
4.01.08.01.00	15,346.00	6,549.76	0.00	21,895.76	0.00	0.00	0.00	21,895.76	0.00
4.02.01.01.00	2,000.00	0.00	0.00	2,000.00	0.00	0.00	0.00	2,000.00	0.00
4.03.09.01.00	4,000.00	0.00	0.00	4,000.00	0.00	0.00	0.00	4,000.00	0.00
Sub-Total :	95,268.00	13,549.76	0.00	108,817.76	58,216.29	54,388.71	50,954.09	50,601.47	0.00

Programatica 01 - 06 - 56 PRESUPUESTO									
----- Código -----	Inicial	Aumento	Disminución	Actual	Comprometido	Causado	Pagado	Disponibilidad	Deuda
4.01.01.01.00	36,096.00	1,000.00	0.00	37,096.00	31,187.81	30,610.93	29,107.93	5,908.19	1,503.00
4.01.01.03.00	3,730.00	0.00	0.00	3,730.00	0.00	0.00	0.00	3,730.00	0.00
4.01.03.08.00	3,211.00	0.00	0.00	3,211.00	960.00	960.00	960.00	2,251.00	0.00
4.01.03.09.00	3,071.00	0.00	0.00	3,071.00	350.00	350.00	350.00	2,721.00	0.00
4.01.03.10.00	2,746.00	0.00	0.00	2,746.00	816.02	816.02	816.02	1,929.98	0.00
4.01.05.01.00	17,384.00	0.00	0.00	17,384.00	7,130.22	7,130.22	7,130.22	10,253.78	0.00
4.01.05.03.00	7,320.00	0.00	0.00	7,320.00	2,578.34	2,578.34	2,578.34	4,741.66	0.00
4.01.06.01.00	2,284.00	0.00	0.00	2,284.00	1,430.82	850.00	0.00	853.18	850.00
4.01.06.03.00	1,713.00	0.00	0.00	1,713.00	0.00	0.00	0.00	1,713.00	0.00



REPUBLICA BOLIVARIANA DE VENEZUELA
ALCALDIA DEL MUNICIPIO SANTA BARBARA

BALANCE DEL PRESUPUESTO
Al 31/12/2009

Página: 16
Fecha: 31/12/2009

4.01.06.04.00	971.00	3,000.00	0.00	3,971.00	176.09	0.00	0.00	3,794.91	0.00	
4.01.06.05.00	1,142.00	3,000.00	0.00	4,142.00	634.28	0.00	0.00	3,507.72	0.00	
4.01.08.01.00	16,900.00	0.00	0.00	16,900.00	869.65	869.65	869.65	16,030.35	0.00	
4.02.01.01.00	3,000.00	0.00	0.00	3,000.00	0.00	0.00	0.00	3,000.00	0.00	
4.03.09.01.00	4,000.00	0.00	0.00	4,000.00	0.00	0.00	0.00	4,000.00	0.00	
Sub-Total:	103,566.00	7,000.00	0.00	110,566.00	48,133.23	44,165.16	41,812.16	64,434.77	0.00	
Programatica 01 - 07 - 51 SINDICATURA MUNICIPAL										
----- Código -----	Inicial	Aumento	Disminución	Actual	Comprometido	Causado	Pagado	Disponibilidad	Deuda	
4.01.01.01.00	20,544.00	13,243.75	0.00	33,787.75	30,552.38	29,834.37	28,990.02	3,235.37	844.35	
4.01.01.03.00	5,054.00	0.00	700.00	4,354.00	0.00	0.00	0.00	4,354.00	0.00	
4.01.03.08.00	1,000.00	0.00	0.00	1,000.00	380.00	380.00	380.00	620.00	0.00	
4.01.03.09.00	2,267.00	0.00	0.00	2,267.00	590.00	590.00	590.00	1,677.00	0.00	
4.01.03.10.00	0.00	1,340.00	0.00	1,340.00	1,280.00	1,280.00	1,280.00	60.00	0.00	
4.01.05.01.00	10,182.00	0.00	0.00	10,182.00	5,721.15	5,721.15	5,721.15	4,460.85	0.00	
4.01.05.03.00	8,291.00	3,800.00	0.00	12,091.00	10,885.74	10,010.94	10,010.94	1,205.26	0.00	
4.01.06.01.00	2,648.00	0.00	0.00	2,648.00	2,057.44	1,000.00	0.00	590.56	1,000.00	
4.01.06.03.00	1,986.00	0.00	0.00	1,986.00	0.00	0.00	0.00	1,986.00	0.00	
4.01.06.04.00	1,125.00	3,000.00	0.00	4,125.00	266.49	0.00	0.00	3,858.51	0.00	
4.01.06.05.00	1,324.00	3,000.00	0.00	4,324.00	768.69	0.00	0.00	3,555.31	0.00	
4.01.08.01.00	21,047.00	35,633.13	0.00	56,680.13	27,147.19	27,147.19	27,147.19	29,532.94	0.00	
4.02.01.01.00	4,000.00	0.00	0.00	4,000.00	0.00	0.00	0.00	4,000.00	0.00	
4.03.09.01.00	6,000.00	0.00	0.00	6,000.00	4,500.00	4,500.00	4,500.00	1,500.00	0.00	
Sub-Total:	85,468.00	60,016.89	700.00	144,784.88	84,149.08	80,463.65	78,619.30	60,635.80	0.00	
Programatica 11 - 01 - 51 SERVICIOS PUBLICOS MUNICIPALES										
----- Código -----	Inicial	Aumento	Disminución	Actual	Comprometido	Causado	Pagado	Disponibilidad	Deuda	
4.01.01.01.00	148,224.00	1,000.00	20,000.00	129,224.00	112,270.77	109,913.20	100,825.20	16,953.23	9,088.00	
4.01.04.10.00	1,050,000.00	792,016.00	0.00	1,842,016.00	1,461,227.84	1,326,655.55	1,197,734.15	380,788.16	127,921.40	
4.01.01.12.00	596,880.00	591,214.00	0.00	1,188,094.00	909,216.21	891,411.79	818,418.25	278,877.79	72,993.54	
4.01.01.13.00	85,000.00	0.00	83,300.00	1,700.00	0.00	0.00	0.00	1,700.00	0.00	
4.01.01.19.00	90,000.00	0.00	87,000.00	3,000.00	0.00	0.00	0.00	3,000.00	0.00	
4.01.03.08.00	10,056.00	0.00	0.00	10,056.00	1,890.00	1,890.00	1,890.00	8,166.00	0.00	
4.01.03.09.00	3,242.00	0.00	0.00	3,242.00	815.00	815.00	815.00	2,427.00	0.00	
4.01.03.10.00	10,446.00	0.00	0.00	10,446.00	8,880.00	6,880.00	6,880.00	3,566.00	0.00	
4.01.04.14.00	95,000.00	46,000.00	0.00	141,000.00	136,992.62	131,763.19	119,956.81	4,007.38	11,806.38	



REPUBLICA BOLIVARIANA DE VENEZUELA
ALCALDIA DEL MUNICIPIO SANTA BARBARA

BALANCE DEL PRESUPUESTO

Al: 31/12/2009

Página 17
Fecha: 31/12/2009

4.01.04.15.00	150,000.00	117,800.00	0.00	267,800.00	266,593.59	255,569.73	234,737.86	1,206.41	20,831.87
4.01.04.18.00	600,000.00	111,000.00	0.00	711,000.00	695,835.35	695,840.00	695,562.90	15,164.65	77.10
4.01.04.26.00	380,000.00	103,200.00	0.00	483,200.00	471,457.87	464,403.49	450,692.99	11,742.13	13,710.50
4.01.05.01.00	46,651.00	0.00	0.00	46,651.00	37,837.08	37,837.08	37,837.08	8,813.94	0.00
4.01.05.03.00	19,061.00	0.00	0.00	19,061.00	16,427.56	9,826.56	1,465.60	2,633.44	8,360.96
4.01.05.04.00	400,000.00	268,588.45	0.00	668,588.45	642,150.79	642,150.79	642,150.79	26,437.66	0.00
4.01.05.06.00	60,000.00	40,000.00	0.00	100,000.00	88,111.17	61,900.79	49,125.28	11,888.83	12,775.51
4.01.06.01.00	6,213.00	5,000.00	0.00	11,213.00	7,542.61	6,191.43	0.00	3,670.39	6,191.43
4.01.06.03.00	4,660.00	0.00	0.00	4,660.00	0.00	0.00	0.00	4,660.00	0.00
4.01.06.04.00	6,212.00	3,000.00	0.00	9,212.00	540.35	0.00	0.00	8,671.65	0.00
4.01.06.05.00	307.00	3,000.00	0.00	3,307.00	2,025.24	0.00	0.00	1,281.76	0.00
4.01.06.10.00	25,000.00	149,500.00	0.00	174,500.00	139,525.46	108,568.05	0.00	34,974.54	108,568.05
4.01.06.11.00	28,000.00	0.00	23,400.00	4,600.00	0.00	0.00	0.00	4,600.00	0.00
4.01.06.12.00	18,000.00	2,640.00	0.00	20,640.00	19,662.18	4,372.82	0.00	977.82	4,372.82
4.01.06.13.00	10,500.00	11,860.00	0.00	22,360.00	20,548.93	4,764.53	0.00	1,811.07	4,764.53
4.01.07.19.00	1,000.00	0.00	0.00	1,000.00	250.00	250.00	250.00	750.00	0.00
4.01.07.20.00	1,500.00	0.00	0.00	1,500.00	150.00	150.00	150.00	1,350.00	0.00
4.01.07.21.00	1,500.00	0.00	0.00	1,500.00	500.00	250.00	250.00	1,000.00	0.00
4.01.07.22.00	200,000.00	0.00	100,000.00	100,000.00	53,638.73	44,724.20	43,787.34	46,381.27	956.86
4.01.07.24.00	180,000.00	0.00	174,000.00	6,000.00	0.00	0.00	0.00	6,000.00	0.00
4.01.07.25.00	30,000.00	0.00	0.00	30,000.00	23,400.00	23,400.00	300.00	6,600.00	23,100.00
4.01.07.26.00	90,000.00	0.00	0.00	90,000.00	0.00	0.00	0.00	90,000.00	0.00
4.01.07.28.00	40,000.00	0.00	5,000.00	35,000.00	20,100.00	20,100.00	600.00	14,900.00	19,500.00
4.01.08.01.00	45,686.00	0.00	0.00	45,686.00	1,800.00	1,800.00	1,800.00	43,886.00	0.00
4.01.08.02.00	350,000.00	0.00	100,000.00	250,000.00	203,735.27	134,207.61	131,907.61	46,264.73	2,300.00
4.02.01.01.00	20,000.00	90,000.00	0.00	110,000.00	63,469.05	63,203.44	62,869.23	46,530.95	334.21
4.02.02.05.00	2,000.00	0.00	0.00	2,000.00	0.00	0.00	0.00	2,000.00	0.00
4.02.03.01.00	2,000.00	0.00	0.00	2,000.00	0.00	0.00	0.00	2,000.00	0.00
4.02.04.03.00	80,000.00	20,000.00	0.00	100,000.00	77,063.27	77,016.29	77,001.24	22,936.73	15.05
4.02.06.02.00	3,000.00	20,000.00	0.00	23,000.00	445.71	447.93	445.71	22,554.29	2.22
4.02.06.03.00	50,000.00	35,000.00	0.00	85,000.00	48,559.95	42,563.12	42,374.64	36,440.05	188.48
4.02.06.06.00	35,000.00	96,000.00	0.00	131,000.00	71,665.50	61,912.58	61,740.64	59,334.50	171.94
4.02.06.08.00	70,000.00	60,000.00	0.00	130,000.00	89,876.10	89,377.88	89,123.38	40,123.90	254.50



REPUBLICA BOLIVARIANA DE VENEZUELA
ALCALDIA DEL MUNICIPIO SANTA BARBARA

BALANCE DEL PRESUPUESTO
Al 31/12/2009

Página 18
Fecha 31/12/2009

4.02.06.99.00	60,000.00	0.00	15,704.00	44,296.00	41,228.43	41,228.43	41,127.52	3,067.57	100.91
4.02.07.02.00	5,000.00	0.00	0.00	5,000.00	400.00	400.00	400.00	4,600.00	0.00
4.02.07.04.00	5,000.00	20,000.00	0.00	25,000.00	5,423.80	2,672.75	2,668.30	19,576.20	4.45
4.02.08.01.00	20,000.00	0.00	0.00	20,000.00	463.00	15.24	15.24	19,537.00	0.00
4.02.08.03.00	35,000.00	195,704.00	0.00	230,704.00	166,910.29	135,267.69	134,881.51	63,893.71	386.18
4.02.08.09.00	85,000.00	50,000.00	0.00	135,000.00	104,538.00	79,696.63	79,116.69	30,464.00	579.94
4.02.08.10.00	5,000.00	0.00	0.00	5,000.00	0.00	0.00	0.00	5,000.00	0.00
4.02.10.02.00	50,000.00	70,000.00	0.00	120,000.00	84,448.29	76,767.50	76,520.53	35,551.71	246.97
4.02.10.07.00	11,000.00	65,000.00	0.00	76,000.00	42,313.15	42,434.05	42,307.18	33,696.65	126.87
4.02.10.11.00	140,000.00	130,000.00	0.00	270,000.00	193,428.11	189,013.79	188,321.57	76,571.89	692.22
4.02.10.12.00	25,000.00	40,941.04	0.00	65,941.04	36,253.30	23,122.29	23,075.63	29,667.74	46.66
4.02.10.99.00	1,500.00	5,000.00	0.00	6,500.00	2,645.90	2,264.05	2,259.90	3,854.10	4.15
4.03.02.02.00	90,000.00	75,528.25	0.00	165,528.25	154,346.75	139,343.98	139,014.81	11,181.50	329.17
4.03.02.99.00	1,000.00	0.00	0.00	1,000.00	0.00	0.00	0.00	1,000.00	0.00
4.03.04.01.00	1,000.00	0.00	0.00	1,000.00	0.00	0.00	0.00	1,000.00	0.00
4.03.04.03.00	1,500.00	0.00	0.00	1,500.00	0.00	0.00	0.00	1,500.00	0.00
4.03.04.04.00	20,000.00	0.00	0.00	20,000.00	0.00	0.00	0.00	20,000.00	0.00
4.03.06.01.00	1,500.00	11,605.49	0.00	13,105.49	4,050.00	4,050.00	4,004.10	9,055.49	45.90
4.03.06.03.00	1,000.00	0.00	0.00	1,000.00	0.00	0.00	0.00	1,000.00	0.00
4.03.06.04.00	100.00	0.00	0.00	100.00	0.00	0.00	0.00	100.00	0.00
4.03.09.01.00	13,000.00	0.00	0.00	13,000.00	2,681.51	2,681.51	2,681.51	10,318.49	0.00
4.03.11.01.00	4,000.00	60,000.00	0.00	64,000.00	16,453.23	15,352.14	15,027.43	47,546.77	324.71
4.03.11.02.00	135,000.00	357,204.46	26,079.15	468,125.31	451,811.55	293,472.12	292,015.53	14,313.76	1,456.59
4.03.11.03.00	1,500.00	2,000.00	0.00	3,500.00	2,500.00	2,567.50	2,500.00	1,000.00	67.50
4.03.11.04.00	2,000.00	0.00	0.00	2,000.00	0.00	0.00	0.00	2,000.00	0.00
4.03.11.07.00	40,000.00	54,000.00	0.00	94,000.00	82,475.42	70,096.54	69,749.49	11,524.58	347.05
4.03.11.99.00	1,500.00	27,104.41	0.00	28,604.41	7,388.21	7,388.21	7,268.41	21,216.20	119.80
4.03.12.01.00	300,000.00	0.00	109,500.00	190,500.00	6,732.54	6,732.54	6,732.54	183,767.46	0.00
4.03.12.02.00	600,000.00	0.00	30,000.00	570,000.00	439,830.70	495,348.40	486,334.61	130,169.30	9,013.79
4.04.01.01.01	70,000.00	0.00	0.00	70,000.00	7,085.77	6,844.91	6,844.91	62,914.23	0.00
4.04.01.01.02	120,000.00	0.00	0.00	120,000.00	42,952.17	42,825.24	42,014.68	77,047.83	810.56
4.04.01.01.03	10,000.00	0.00	0.00	10,000.00	0.00	0.00	0.00	10,000.00	0.00
4.04.01.01.07	10,000.00	0.00	0.00	10,000.00	1,800.00	1,800.00	1,800.00	8,200.00	0.00



REPUBLICA BOLIVARIANA DE VENEZUELA
ALCALDIA DEL MUNICIPIO SANTA BARBARA

BALANCE DEL PRESUPUESTO
Al 31/12/2009

Página 19
Fecha 31/12/2009

4.04.01.02.99	5,000.00	0.00	0.00	5,000.00	0.00	0.00	0.00	5,000.00	0.00	
4.04.02.01.00	400,000.00	0.00	181,605.49	218,394.51	27,981.72	27,981.70	27,141.79	190,412.79	839.91	
4.04.02.02.00	1,303,786.00	62,493.70	728,007.00	638,272.70	111,876.95	112,596.92	112,596.92	526,395.75	0.00	
4.04.03.01.00	15,000.00	70,000.00	0.00	85,000.00	45,925.60	15,865.68	15,565.68	39,074.40	300.00	
4.04.03.04.00	2,000.00	0.00	0.00	2,000.00	0.00	0.00	0.00	2,000.00	0.00	
4.04.03.05.00	10,000.00	0.00	0.00	10,000.00	0.00	391.12	391.12	10,000.00	0.00	
4.04.03.07.00	10,000.00	0.00	0.00	10,000.00	0.00	0.00	0.00	10,000.00	0.00	
4.04.03.99.00	10,000.00	0.00	0.00	10,000.00	950.00	948.70	946.70	9,050.00	0.00	
4.04.04.01.00	100,000.00	1,774,441.95	0.00	1,874,441.95	1,770,915.44	1,770,915.44	1,770,915.44	103,526.51	0.00	
Sub-Total :	8,766,524.00	5,637,841.75	1,683,595.64	12,720,770.11	9,547,912.01	8,929,040.10	8,464,911.42	3,172,858.10	0.00	
Programatica 11 - 02 - 51 DIRECCION DE VIVIENDA Y DESARROLLO URBANO										
----- Código -----	Inicial	Aumento	Disminución	Actual	Comprometido	Causado	Pagado	Disponibilidad	Deuda	
4.01.01.01.00	127,836.00	1,000.00	50,000.00	78,836.00	78,107.31	76,795.13	70,280.76	728.69	6,514.37	
4.01.01.03.00	8,557.00	0.00	0.00	8,557.00	0.00	0.00	0.00	8,557.00	0.00	
4.01.03.08.00	5,944.00	0.00	0.00	5,944.00	2,190.00	2,190.00	2,190.00	3,754.00	0.00	
4.01.03.09.00	4,884.00	0.00	0.00	4,884.00	1,030.00	1,030.00	1,030.00	3,854.00	0.00	
4.01.03.10.00	5,268.00	0.00	0.00	5,268.00	3,520.00	3,520.00	3,520.00	1,748.00	0.00	
4.01.05.01.00	38,643.00	0.00	0.00	38,643.00	24,450.80	24,450.80	24,450.80	14,192.20	0.00	
4.01.05.03.00	15,989.00	0.00	0.00	15,989.00	11,897.02	11,897.02	6,288.62	4,091.98	5,608.40	
4.01.06.01.00	5,116.00	0.00	0.00	5,116.00	5,114.74	4,872.00	0.00	1.26	4,672.00	
4.01.06.03.00	3,837.00	0.00	0.00	3,837.00	0.00	0.00	0.00	3,837.00	0.00	
4.01.06.04.00	2,174.00	3,000.00	0.00	5,174.00	394.47	0.00	0.00	4,779.53	0.00	
4.01.06.05.00	2,558.00	3,000.00	0.00	5,558.00	1,607.81	0.00	0.00	3,950.19	0.00	
4.01.08.01.00	38,257.00	0.00	0.00	38,257.00	0.00	0.00	0.00	38,257.00	0.00	
4.02.01.01.00	2,000.00	0.00	0.00	2,000.00	1,011.96	1,011.96	1,011.96	988.04	0.00	
4.03.09.01.00	10,000.00	0.00	0.00	10,000.00	3,884.16	3,884.16	3,884.16	6,115.84	0.00	
4.03.18.01.00	0.00	495,925.34	0.00	495,925.34	415,534.27	214,196.18	207,605.45	80,391.07	6,590.73	
Sub-Total	271,063.00	502,925.34	50,000.00	723,988.34	548,742.54	343,647.25	320,261.75	175,245.80	6,590.73	
Programatica 11 - 02 - 52 CONSTRUCCION, FISCALIZACION, CONSERVACION Y MANTENIMIENTO DE OBRAS										
----- Código -----	Inicial	Aumento	Disminución	Actual	Comprometido	Causado	Pagado	Disponibilidad	Deuda	
4.04.02.02.00 0001	3,000,000.00	0.00	0.00	3,000,000.00	2,999,994.69	2,965,624.67	2,965,624.67	5.31	0.00	
4.04.02.02.00 0002	800,000.00	0.00	800,000.00	0.00	0.00	0.00	0.00	0.00	0.00	
4.04.02.02.00 0003	500,000.00	0.00	500,000.00	0.00	0.00	0.00	0.00	0.00	0.00	
4.04.02.02.00 0004	450,000.00	0.00	0.00	450,000.00	0.00	0.00	0.00	450,000.00	0.00	



REPUBLICA BOLIVARIANA DE VENEZUELA
ALCALDIA DEL MUNICIPIO SANTA BARBARA

BALANCE DEL PRESUPUESTO
Al 31/12/2009

Página: 20
Fecha: 31/12/2009

4.04.02.02.00	0005	313,202.00	0.00	313,202.00	0.00	0.00	0.00	0.00	0.00	0.00	0.00
4.04.02.02.00	0006	456,564.00	0.00	456,564.00	0.00	0.00	0.00	0.00	0.00	0.00	0.00
4.04.02.02.00	0007	500,000.00	0.00	500,000.00	0.00	0.00	0.00	0.00	0.00	0.00	0.00
4.04.02.02.00	0008	0.00	239,976.10	0.00	239,976.10	239,976.10	222,598.27	222,598.27	0.00	0.00	0.00
4.04.02.02.00	0010	0.00	32,177.45	0.00	32,177.45	32,177.45	31,789.38	31,789.38	0.00	0.00	0.00
4.04.02.02.00	0011	0.00	61,159.52	0.00	61,159.52	61,159.52	60,802.05	60,802.05	0.00	0.00	0.00
4.04.02.02.00	0012	0.00	61,159.52	0.00	61,159.52	61,159.52	60,545.89	60,545.89	0.00	0.00	0.00
4.04.02.02.00	0013	0.00	61,159.52	0.00	61,159.52	61,159.52	60,561.85	60,561.85	0.00	0.00	0.00
4.04.02.02.00	0014	0.00	61,159.52	0.00	61,159.52	61,159.52	61,083.60	61,083.60	0.00	0.00	0.00
4.04.02.02.00	0015	0.00	61,159.52	0.00	61,159.52	61,159.52	60,940.94	60,940.94	0.00	0.00	0.00
4.04.02.02.00	0016	0.00	61,159.52	0.00	61,159.52	61,159.52	61,000.26	61,000.26	0.00	0.00	0.00
4.04.02.02.00	0017	0.00	61,159.52	0.00	61,159.52	61,159.52	61,028.87	61,028.87	0.00	0.00	0.00
4.04.02.02.00	0018	0.00	61,159.52	0.00	61,159.52	61,159.52	61,006.84	61,006.84	0.00	0.00	0.00
4.04.02.02.00	0019	0.00	61,159.52	0.00	61,159.52	61,159.52	60,947.86	60,947.86	0.00	0.00	0.00
4.04.02.02.00	0020	0.00	61,159.52	0.00	61,159.52	61,159.52	61,159.14	61,159.14	0.00	0.00	0.00
4.04.02.02.00	0021	0.00	62,801.60	0.00	62,801.60	62,799.30	60,917.26	60,917.26	2.30	0.00	0.00
4.04.02.02.00	0022	0.00	62,801.60	0.00	62,801.60	62,799.30	62,139.29	62,139.29	2.30	0.00	0.00
4.04.02.02.00	0023	0.00	62,801.60	0.00	62,801.60	62,799.30	62,751.44	62,751.44	2.30	0.00	0.00
4.04.02.02.00	0024	0.00	232,229.00	24,827.28	207,401.72	206,893.98	206,176.07	206,176.07	507.74	0.00	0.00
4.04.02.02.00	0025	0.00	350,000.00	0.00	350,000.00	349,995.85	346,734.00	346,734.00	4.15	0.00	0.00
4.04.02.02.00	0026	0.00	200,000.00	0.00	200,000.00	199,992.42	0.00	0.00	7.58	0.00	0.00
4.04.02.02.00	0027	0.00	600,000.00	0.00	600,000.00	599,972.80	333,948.38	333,948.38	27.20	0.00	0.00
4.04.02.02.00	0028	0.00	29,829.18	0.00	29,829.18	29,829.18	29,829.18	29,829.18	0.00	0.00	0.00
4.04.02.02.00	0029	0.00	46,308.60	0.00	46,308.60	46,308.60	41,014.20	41,014.20	0.00	0.00	0.00
4.04.02.02.00	0030	0.00	144,875.02	0.00	144,875.02	144,875.02	141,146.17	141,146.17	0.00	0.00	0.00
4.04.02.02.00	0031	0.00	180,000.00	0.00	180,000.00	179,985.78	179,939.16	179,939.16	14.22	0.00	0.00
4.04.02.02.00	0032	0.00	540,000.00	0.00	540,000.00	539,999.19	538,566.82	538,566.82	0.81	0.00	0.00
4.04.02.02.00	0033	0.00	50,000.00	0.00	50,000.00	49,999.15	49,988.42	49,988.42	0.85	0.00	0.00
4.04.02.02.00	0034	0.00	240,000.00	0.00	240,000.00	239,897.74	229,511.87	229,511.87	102.26	0.00	0.00
4.04.02.02.00	0035	0.00	180,000.00	0.00	180,000.00	179,923.30	179,822.14	179,822.14	76.70	0.00	0.00
4.04.02.02.00	0036	0.00	50,881.00	0.00	50,881.00	49,998.33	40,554.44	40,554.44	882.67	0.00	0.00
4.04.02.02.00	0037	0.00	200,000.00	21,426.34	178,573.66	178,552.92	178,500.35	178,500.35	20.84	0.00	0.00
4.04.02.02.00	0038	0.00	180,000.00	19,245.72	160,754.28	160,381.00	80,190.50	80,190.50	373.28	0.00	0.00



REPUBLICA BOLIVARIANA DE VENEZUELA
ALCALDIA DEL MUNICIPIO SANTA BARBARA

BALANCE DEL PRESUPUESTO
Al 31/12/2009

Página 21
Fecha 31/12/2009

4.04.02.02.00	0039	0.00	178,624.41	0.00	178,624.41	178,503.52	178,129.84	178,129.84	120.89	0.00
4.04.02.02.00	0040	0.00	180,000.00	0.00	180,000.00	179,999.35	179,931.83	179,931.83	0.65	0.00
4.04.02.02.00	0041	0.00	400,000.00	0.00	400,000.00	399,984.93	349,651.29	349,651.29	15.07	0.00
4.04.02.02.00	0042	0.00	152,000.00	0.00	152,000.00	0.00	0.00	0.00	152,000.00	0.00
4.04.15.01.00	0001	0.00	78,300.50	0.00	78,300.50	77,971.47	77,971.07	77,971.07	329.03	0.00
4.04.15.03.00	0001	1,100,000.00	0.00	1,100,000.00	0.00	0.00	0.00	0.00	0.00	0.00
4.04.15.03.00	0002	650,000.00	0.00	650,000.00	0.00	0.00	0.00	0.00	0.00	0.00
4.04.15.03.00	0003	150,000.00	0.00	0.00	150,000.00	149,999.99	139,514.45	138,692.13	0.01	822.32
4.04.15.03.00	0004	0.00	78,300.50	0.00	78,300.50	78,255.17	39,127.59	39,127.59	45.33	0.00
4.04.15.03.00	0005	0.00	100,000.00	0.00	100,000.00	99,999.99	98,853.59	98,853.59	0.01	0.00
4.04.15.03.00	0006	0.00	100,000.00	0.00	100,000.00	99,780.44	99,471.31	97,481.89	219.56	1,989.42
4.04.15.03.00	0007	0.00	100,000.00	0.00	100,000.00	99,992.65	99,988.14	99,988.14	7.35	0.00
4.04.15.03.00	0008	0.00	100,000.00	0.00	100,000.00	99,999.85	99,998.41	99,998.41	0.15	0.00
4.04.15.03.00	0009	0.00	101,954.57	0.00	101,954.57	101,954.57	95,142.61	95,142.61	0.00	0.00
4.04.15.03.00	0010	0.00	100,000.00	0.00	100,000.00	99,999.96	99,421.55	99,421.55	0.04	0.00
4.04.15.03.00	0011	0.00	150,000.00	0.00	150,000.00	149,966.07	149,794.43	149,794.43	33.93	0.00
4.04.15.03.00	0012	0.00	100,000.00	0.00	100,000.00	99,999.86	99,405.03	99,405.03	0.14	0.00
4.04.15.03.00	0013	0.00	10,584.21	0.00	10,584.21	10,584.21	10,576.93	10,576.93	0.00	0.00
4.04.15.03.00	0014	0.00	50,000.00	0.00	50,000.00	49,920.00	24,960.00	24,960.00	80.00	0.00
4.04.15.03.00	0015	0.00	50,000.00	0.00	50,000.00	49,920.00	24,960.00	24,960.00	80.00	0.00
4.04.15.03.00	0016	0.00	51,670.11	0.00	51,670.11	0.00	0.00	0.00	51,670.11	0.00
4.04.15.04.00	0001	732,229.00	0.00	732,229.00	0.00	0.00	0.00	0.00	0.00	0.00
4.04.15.04.00	0002	0.00	100,000.00	0.00	100,000.00	99,999.42	99,999.26	99,999.26	0.58	0.00
4.04.15.05.00	0001	0.00	82,567.91	0.00	82,567.91	82,567.91	77,733.23	77,733.23	0.00	0.00
4.04.15.06.00	0001	1,000,000.00	0.00	1,000,000.00	0.00	0.00	0.00	0.00	0.00	0.00
4.04.15.06.00	0002	1,000,000.00	0.00	1,000,000.00	0.00	0.00	0.00	0.00	0.00	0.00
4.04.15.06.00	0003	350,000.00	0.00	350,000.00	0.00	0.00	0.00	0.00	0.00	0.00
4.04.15.06.00	0004	150,000.00	0.00	0.00	150,000.00	149,999.99	148,867.05	148,867.05	0.01	0.00
4.04.15.06.00	0005	0.00	46,177.41	0.00	46,177.41	46,177.41	46,177.41	46,177.41	0.00	0.00
4.04.15.06.00	0006	0.00	36,615.22	0.00	36,615.22	36,615.20	36,615.20	0.00	0.02	36,615.20
4.04.15.06.00	0007	0.00	148,160.01	0.00	148,160.01	148,160.01	71,866.88	71,866.88	0.00	0.00
4.04.15.06.00	0008	0.00	59,624.31	0.00	59,624.31	59,624.31	30,285.77	30,285.77	0.00	0.00
4.04.16.02.00	0001	120,000.00	0.00	0.00	120,000.00	119,885.88	117,829.14	117,373.03	114.12	456.11



REPUBLICA BOLIVARIANA DE VENEZUELA
ALCALDIA DEL MUNICIPIO SANTA BARBARA

BALANCE DEL PRESUPUESTO
Al 31/12/2009

Página 22
Fecha 31/12/2009

4.04.16.02.00	0002	280,000.00	0.00	0.00	280,000.00	279,975.54	231,073.43	231,073.43	24.46	0.00
4.04.16.02.00	0003	220,000.00	0.00	23,560.55	196,439.45	196,337.95	98,168.98	98,168.98	101.50	0.00
4.04.16.02.00	0004	0.00	78,300.50	0.00	78,300.50	0.00	0.00	0.00	78,300.50	0.00
4.04.16.02.00	0005	0.00	678,260.80	71,506.33	806,754.47	595,886.08	406,571.85	406,571.85	10,868.39	0.00
4.04.16.02.00	0006	0.00	139,999.73	0.00	139,999.73	139,999.73	108,712.64	108,712.64	0.00	0.00
4.04.16.02.00	0007	0.00	90,579.73	0.00	90,579.73	90,577.70	90,468.75	90,468.75	2.03	0.00
4.04.16.02.00	0008	0.00	115,579.74	25,000.01	90,579.73	90,578.70	90,451.56	90,451.56	1.03	0.00
4.04.16.02.00	0009	0.00	115,579.73	25,000.00	90,579.73	90,576.88	90,570.68	90,570.68	2.85	0.00
4.04.16.02.00	0010	0.00	53,989.41	0.00	53,989.41	53,989.41	50,946.89	50,946.89	0.00	0.00
4.04.16.02.00	0011	0.00	36,813.70	0.00	36,813.70	36,813.70	29,482.61	29,482.61	0.00	0.00
4.04.16.02.00	0012	0.00	280,000.00	0.00	280,000.00	279,932.53	218,920.45	75,796.02	67.47	143,124.43
4.04.16.02.00	0013	0.00	58,751.38	0.00	58,751.38	58,751.38	26,313.82	26,313.82	0.00	0.00
4.04.16.02.00	0014	0.00	50,000.00	0.00	50,000.00	49,991.34	49,921.69	49,921.69	8.66	0.00
4.04.16.02.00	0015	0.00	100,000.00	10,710.17	89,289.83	89,251.45	44,625.73	44,625.73	38.38	0.00
4.04.16.02.00	0016	0.00	94,300.13	0.00	94,300.13	0.00	0.00	0.00	94,300.13	0.00
4.04.16.02.00	0017	0.00	59,200.73	0.00	59,200.73	0.00	0.00	0.00	59,200.73	0.00
4.04.16.02.00	0018	0.00	179,530.29	0.00	179,530.29	0.00	0.00	0.00	179,530.29	0.00
4.04.16.02.00	0025	0.00	18,479.47	0.00	18,479.47	0.00	0.00	0.00	18,479.47	0.00
4.04.16.02.00	0027	0.00	237,066.20	0.00	237,066.20	0.00	0.00	0.00	237,066.20	0.00
4.04.16.03.00	0001	150,000.00	0.00	0.00	150,000.00	150,000.00	149,809.69	149,809.69	0.00	0.00
4.04.16.03.00	0002	300,000.00	0.00	300,000.00	0.00	0.00	0.00	0.00	0.00	0.00
4.04.16.03.00	0003	300,000.00	0.00	0.00	300,000.00	299,999.08	299,979.75	299,979.75	0.92	0.00
4.04.16.03.00	0004	350,000.00	0.00	350,000.00	0.00	0.00	0.00	0.00	0.00	0.00
4.04.16.03.00	0005	430,000.00	0.00	430,000.00	0.00	0.00	0.00	0.00	0.00	0.00
4.04.16.03.00	0006	0.00	59,996.93	0.00	59,996.93	59,996.93	36,090.21	34,646.60	0.00	1,443.61
4.04.16.03.00	0007	0.00	678,609.00	0.00	678,609.00	678,602.30	467,580.53	467,580.53	6.70	0.00
4.04.16.03.00	0008	0.00	120,000.00	0.00	120,000.00	119,994.07	95,758.82	95,758.82	5.93	0.00
4.04.16.03.00	0009	0.00	1,000,000.00	0.00	1,000,000.00	999,998.60	684,901.35	684,901.35	1.40	0.00
4.04.16.03.00	0010	0.00	300,000.00	0.00	300,000.00	299,995.30	289,168.61	289,168.61	4.70	0.00
4.04.16.03.00	0012	0.00	60,004.52	0.00	60,004.52	0.00	0.00	0.00	60,004.52	0.00
4.04.99.01.00	0001	500,000.00	0.00	500,000.00	0.00	0.00	0.00	0.00	0.00	0.00
4.04.99.01.00	0002	850,000.00	0.00	850,000.00	0.00	0.00	0.00	0.00	0.00	0.00
4.04.99.01.00	0003	850,000.00	0.00	850,000.00	0.00	0.00	0.00	0.00	0.00	0.00



REPUBLICA BOLIVARIANA DE VENEZUELA
ALCALDIA DEL MUNICIPIO SANTA BARBARA

BALANCE DEL PRESUPUESTO
Al 31/12/2009

Página: 23
Fecha: 31/12/2009

404.99.01.00	0004	1,580,000.00	0.00	1,580,000.00	0.00	0.00	0.00	0.00	0.00	0.00
404.99.01.00	0005	120,000.00	0.00	0.00	120,000.00	119,867.50	118,676.54	118,676.54	132.50	0.00
404.99.01.00	0006	0.00	78,300.50	0.00	78,300.50	0.00	0.00	0.00	78,300.50	0.00
404.99.01.00	0008	0.00	500,000.00	53,559.96	446,440.04	446,333.04	388,845.93	388,845.93	107.00	0.00
404.99.01.00	0009	0.00	100,000.00	0.00	100,000.00	99,999.63	49,999.82	49,999.82	0.37	0.00
404.99.01.00	0010	0.00	420,007.00	0.00	420,007.00	419,982.60	389,650.69	389,650.69	24.40	0.00
404.99.01.00	0011	0.00	400,000.00	0.00	400,000.00	399,967.15	360,475.19	206,403.24	32.85	154,071.95
404.99.01.00	0012	0.00	321,000.00	0.00	321,000.00	320,899.56	160,449.78	0.00	100.44	160,449.78
404.99.01.00	0013	0.00	160,550.46	0.00	160,550.46	160,550.46	160,383.25	160,383.25	0.00	0.00
404.99.01.00	0014	0.00	55,654.18	0.00	55,654.18	55,654.18	35,438.99	34,322.15	0.00	1,116.84
404.99.01.00	0015	0.00	377,264.60	0.00	377,264.60	377,264.60	363,024.53	363,024.53	0.00	0.00
404.99.01.00	0016	0.00	80,000.00	0.00	80,000.00	79,998.27	74,869.55	74,869.55	1.73	0.00
404.99.01.00	0017	0.00	100,000.00	0.00	100,000.00	99,859.00	94,730.51	94,730.51	141.00	0.00
404.99.01.00	0018	0.00	80,000.00	0.00	80,000.00	79,983.49	79,899.92	79,899.92	16.51	0.00
404.99.01.00	0019	0.00	400,000.00	42,580.86	357,419.14	354,840.50	177,420.25	177,420.25	2,578.84	0.00
404.99.01.00	0020	0.00	150,000.00	0.00	150,000.00	149,997.52	149,987.89	149,987.89	2.48	0.00
404.99.01.00	0021	0.00	100,000.00	0.00	100,000.00	99,985.18	79,299.53	79,299.53	14.84	0.00
404.99.01.00	0022	0.00	0.00	0.00	0.00	0.00	0.00	0.00	0.00	0.00
404.99.01.00	0023	0.00	240,000.00	0.00	240,000.00	239,994.99	119,997.50	119,997.50	5.01	0.00
404.99.01.00	0024	0.00	340,000.00	0.00	340,000.00	339,988.50	169,999.25	169,999.25	1.50	0.00
404.99.01.00	0025	0.00	79,087.72	0.00	79,087.72	0.00	0.00	0.00	79,087.72	0.00
404.99.01.00	0026	0.00	100,000.00	0.00	100,000.00	0.00	0.00	0.00	100,000.00	0.00
404.99.01.00	0029	0.00	86,779.72	0.00	86,779.72	0.00	0.00	0.00	86,779.72	0.00
404.99.01.00	0030	0.00	104,137.90	0.00	104,137.90	0.00	0.00	0.00	104,137.90	0.00
404.99.01.00	0031	0.00	520,209.45	0.00	520,209.45	0.00	0.00	0.00	520,209.45	0.00
404.99.01.00	0032	0.00	54,461.45	0.00	54,461.45	0.00	0.00	0.00	54,461.45	0.00
404.99.01.00	0033	0.00	102,775.55	0.00	0.00	0.00	0.00	0.00	102,775.55	0.00
404.99.01.00	0034	0.00	49,500.66	0.00	49,500.66	0.00	0.00	0.00	49,500.66	0.00
404.99.01.00	0035	0.00	7,234.95	0.00	7,234.95	0.00	0.00	0.00	7,234.95	0.00
404.99.01.00	0036	0.00	12,942.64	0.00	12,942.64	0.00	0.00	0.00	12,942.64	0.00
404.99.01.00	0037	0.00	30.94	0.00	0.00	0.00	0.00	0.00	30.94	0.00
404.99.01.00	0038	0.00	217,805.96	0.00	217,805.96	0.00	0.00	0.00	217,805.96	0.00
404.99.01.00	0039	0.00	127,539.92	0.00	127,539.92	0.00	0.00	0.00	127,539.92	0.00



BALANCE DEL PRESUPUESTO
Al: 31/12/2009

4.04.99.01.00	0040	0.00	45,670.76	0.00	45,670.76	0.00	0.00	0.00	45,670.76	0.00
4.04.99.01.00	0041	0.00	695,927.00	0.00	695,927.00	0.00	0.00	0.00	695,927.00	0.00
4.04.99.01.00	0042	0.00	7,234.92	0.00	7,234.92	0.00	0.00	0.00	7,234.92	0.00
4.05.01.02.01		0.00	150,000.00	0.00	150,000.00	150,000.00	150,000.00	150,000.00	0.00	0.00
Sub-Total:		17,201,995.00	17,718,013.78	12,591,114.56	22,328,894.22	18,653,033.48	15,769,758.48	15,269,668.82	3,675,860.74	0.00
Programatica 15 - 01 - 51 GASTOS NO CLASIFICADOS SECTORIALMENTE										
Programatica	Código	Inicial	Aumento	Disminución	Actual	Comprometido	Causado	Pagado	Disponibilidad	Deuda
4.07.01.01.01		5,000.00	0.00	0.00	5,000.00	0.00	0.00	0.00	5,000.00	0.00
4.07.01.01.02		5,000.00	0.00	0.00	5,000.00	0.00	0.00	0.00	5,000.00	0.00
4.07.01.01.03		170,000.00	0.00	141,000.00	29,000.00	0.00	0.00	0.00	29,000.00	0.00
4.07.01.01.04		120,000.00	0.00	86,071.25	33,928.75	0.00	0.00	0.00	33,928.75	0.00
4.07.01.01.07		400,000.00	0.00	394,000.00	6,000.00	0.00	0.00	0.00	6,000.00	0.00
4.07.01.01.78		50,000.00	0.00	48,000.00	2,000.00	0.00	0.00	0.00	2,000.00	0.00
4.07.01.01.79		10,000.00	0.00	0.00	10,000.00	0.00	0.00	0.00	10,000.00	0.00
4.07.01.01.99		980,000.00	0.00	879,800.00	100,200.00	0.00	0.00	0.00	100,200.00	0.00
4.07.01.02.01		1,060,000.00	0.00	0.00	1,060,000.00	997,276.43	864,833.87	879,134.33	62,721.57	3,699.54
4.07.01.02.02		240,000.00	0.00	116,104.41	123,895.59	49,526.55	49,538.91	49,451.95	74,369.04	86.96
4.07.01.03.02	0001	230,000.00	29,000.00	108,992.57	150,007.43	145,408.74	124,577.86	113,044.10	4,598.69	11,533.76
4.07.01.03.02	0002	364,640.00	124,600.00	59,942.44	420,297.56	429,240.02	429,240.02	418,348.02	57.54	10,892.00
4.07.01.03.02	0003	382,600.00	84,405.24	147,894.85	319,110.39	318,276.35	290,871.11	290,871.11	634.04	0.00
4.07.01.03.02	0004	195,000.00	10,000.00	33,055.66	171,344.34	169,225.77	169,225.77	169,225.77	2,118.57	0.00
4.07.01.03.02	0005	106,000.00	275,300.00	17,425.13	363,874.87	363,793.89	360,203.89	355,312.79	80.98	4,981.10
4.07.01.03.02	0006	140,000.00	0.00	139,384.76	615.24	0.00	0.00	0.00	615.24	0.00
4.07.01.03.02	0007	20,000.00	0.00	17,000.00	3,000.00	0.00	0.00	0.00	3,000.00	0.00
4.07.01.03.02	0008	25,000.00	0.00	24,000.00	1,000.00	0.00	0.00	0.00	1,000.00	0.00
4.07.01.03.02	0009	250,000.00	0.00	99,097.00	150,903.00	113,763.73	109,933.41	106,393.03	37,139.27	3,540.38
4.07.01.03.02	0010	25,000.00	0.00	25,000.00	0.00	0.00	0.00	0.00	0.00	0.00
4.07.01.03.02	0011	216,000.00	94,071.25	46,029.72	264,041.53	221,626.47	232,148.38	232,148.38	42,415.06	0.00
4.07.01.03.02	0012	16,000.00	0.00	15,000.00	0.00	0.00	0.00	0.00	0.00	0.00
4.07.01.03.02	0013	10,000.00	0.00	10,000.00	0.00	0.00	0.00	0.00	0.00	0.00
4.07.01.03.02	0014	35,000.00	0.00	34,000.00	1,000.00	0.00	0.00	0.00	1,000.00	0.00
4.07.01.04.03	0016	5,000.00	0.00	0.00	5,000.00	0.00	0.00	0.00	5,000.00	0.00
4.07.01.04.03	0017	8,000.00	0.00	0.00	8,000.00	0.00	0.00	0.00	8,000.00	0.00

HOJAS METADATOS

Hoja de Metadatos para Tesis y Trabajos de Ascenso - 1/5

Título	ANALISIS DEL PROCESO DE ASIGNACION Y EJECUCION DEL PRESUPUESTO DE GASTO DE LA ALCALDIA DEL MUNICIPIO SANTA BARBARA DEL ESTADO MONAGAS DURANTE EL AÑO 2009
Subtitulo	

El Título es requerido. El subtítulo o título alternativo es opcional.

Autor(es)

Apellidos y Nombres	Código CVLAC / e-mail	
LARA V. ROSA V.	CVLAC	18.080.866
	e-mail	Rosa_v_86@hotmail.es
	e-mail	
	CVLAC	
	e-mail	
	e-mail	
	CVLAC	
	e-mail	
	e-mail	

Se requiere por lo menos los apellidos y nombres de un autor. El formato para escribir los apellidos y nombres es: "Apellido1 InicialApellido2., Nombre1 InicialNombre2". Si el autor esta registrado en el sistema CVLAC, se anota el código respectivo (para ciudadanos venezolanos dicho código coincide con el numero de la Cedula de Identidad). El campo e-mail es completamente opcional y depende de la voluntad de los autores.

Palabras o frases claves:

Presupuesto
Asignación de presupuesto
Ejecución de presupuesto
Identificación de partidas

El representante de la subcomisión de tesis solicitará a los miembros del jurado la lista de las palabras claves. Deben indicarse por lo menos cuatro (4) palabras clave.

Hoja de Metadatos para Tesis y Trabajos de Ascenso - 2/5

Líneas y sublíneas de investigación:

Área	Subárea
Ciencias Sociales y administrativas	administracion

Debe indicarse por lo menos una línea o área de investigación y por cada área por lo menos un subárea. El representante de la subcomisión solicitará esta información a los miembros del jurado.

Resumen (Abstract):

Esta investigación tuvo como objetivo general Analizar el Proceso de Asignación y Ejecución del Presupuesto de Gasto de la Alcaldía del Municipio Santa Bárbara del Estado Monagas Durante el Año 2009. La Alcaldía del Municipio Santa Bárbara cuenta con un departamento de administración que labora conjuntamente con los departamentos de contabilidad y bienes, tesorería, compras, presupuesto, coordinación de sistemas que se encargan de presupuestar, contabilizar, fiscalizar, controlar y evaluar el funcionamiento de la misma utilizando normas, políticas y leyes establecidas en la institución para cumplir con los objetivos y metas de la misma. La intención de este estudio es analizar el proceso de asignación, ejecución y distribución del presupuesto e igualmente servirá de base para futuras investigaciones con el fin de hacer las observaciones necesarias y posibles correcciones que contribuyan a un mejor aprovechamiento de los recursos que maneja dicha institución. En la Alcaldía del Municipio Santa Bárbara, se pudo notar diferencias entre los montos asignados a cada una de las partidas con relación a lo ejecutado, mediante las técnicas utilizadas en este informe se logro tener la información necesaria, los resultados de la misma permitieron establecer como conclusión, que las diferentes partidas de gasto que sufrieron modificaciones no se ejecutaron en su totalidad quedando en cada una de ellas montos por ejecutar. Por tal motivo se recomienda que al momento de asignar los montos correspondientes a las diferentes partidas de gasto, se deba realizar n análisis concienzudo de ser lo mas preciso posible de tal manera de evitar los traspasos entre las mismas

Si el funcionario de SIBIUDO encargado de transcribir los metadatos encuentra este campo en blanco, debe copiarlo de la versión digital del texto del trabajo mediante "copiar y pegar".

Hoja de Metadatos para Tesis y Trabajos de Ascenso - 3/5

Contribuidores:

Apellidos y Nombres	Código CVLAC / e-mail										
Lcdo. Mirabal Roberto	ROL	CA	<input type="checkbox"/>	AS	<input checked="" type="checkbox"/>	TU	<input type="checkbox"/>	JU	<input checked="" type="checkbox"/>	<input type="checkbox"/>	<input type="checkbox"/>
	CVLAC										
	e-mail										
	e-mail										
Lcdo. Milano Efrain	ROL	CA	<input type="checkbox"/>	AS	<input type="checkbox"/>	TU	<input checked="" type="checkbox"/>	JU	<input checked="" type="checkbox"/>	<input type="checkbox"/>	<input type="checkbox"/>
	CVLAC										
	e-mail										
	e-mail										
Lcdo. Astudillo Jorge	ROL	CA	<input type="checkbox"/>	AS	<input checked="" type="checkbox"/>	TU	<input type="checkbox"/>	JU	<input type="checkbox"/>	<input type="checkbox"/>	<input type="checkbox"/>
	CVLAC										
	e-mail										
	e-mail										
	ROL	CA	<input type="checkbox"/>	AS	<input type="checkbox"/>	TU	<input type="checkbox"/>	JU	<input type="checkbox"/>	<input type="checkbox"/>	<input type="checkbox"/>
	CVLAC										
	e-mail										
	e-mail										

Fecha de discusión y aprobación:

Año	Mes	Día
2010	11	03

Fecha en formato ISO (AAAA-MM-DD). Ej: 2005-03-18. El dato fecha es requerido.

Hoja de Metadatos para Tesis y Trabajos de Ascenso - 4/5

Archivo(s):

Nombre de archivo	Tipo MIME
Lara rosa.doc	Aplication word

Caracteres permitidos en los nombres de los archivos: **A B C D E F G H I J K L M N O P Q R S T U V W X Y Z a b c d e f g h i j k l m n o p q r s t u v w x y z 0 1 2 3 4 5 6 7 8 9 _ - .**

Alcance:

Espacial: _____ (opcional)

Temporal: _____ (opcional)

Título o Grado asociado con el trabajo:

Licenciado en administracion

Dato requerido. Ejs: Licenciado en Matemáticas, Magister Scientiarium en Biología Pesquera, Profesor Asociado, Administrativo III, etc

Nivel Asociado con el Trabajo: _____ Licenciatura

Dato requerido. Ejs: Licenciatura, Magister, Doctorado, Postdoctorado, etc.

Área de Estudio:

administracion

Usualmente es el nombre del programa o departamento.

Institución(es) que garantiza(n) el Título o grado:

Universidad de Oriente

Si como producto de convenciones, otras instituciones además de la Universidad de Oriente, avalan el título o grado obtenido, el nombre de estas instituciones debe incluirse aquí.

